

Button-Holing Indexer  
ボタン穴かがりインデキサ

# ACF-171-791S

## PARTS LIST

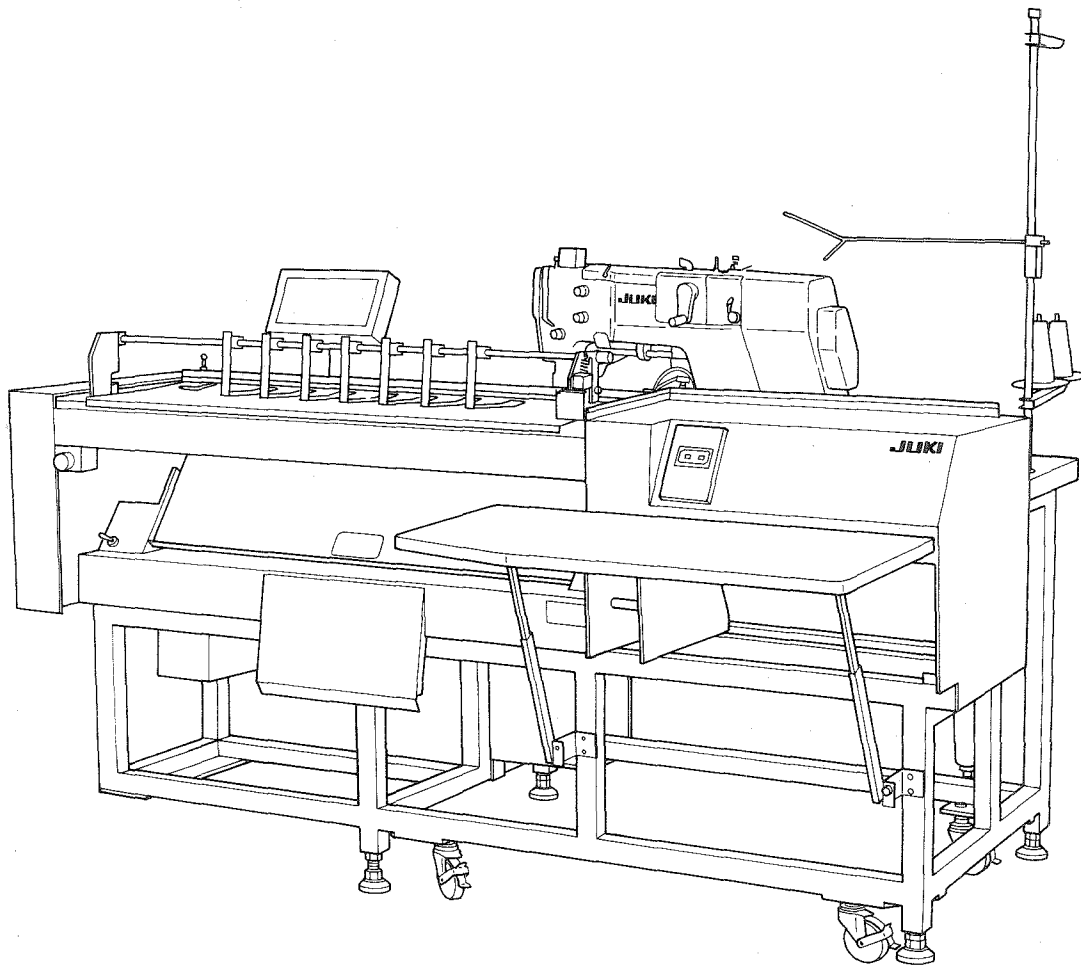

19525005

No.0366-00

# HOW TO MAKE USE OF THIS PARTS LIST

## パーツリストの見方

- The part numbers of parts shown in the figure indicate the corresponding numbers (Ref. No.) shown by the Index.  
図に示された部品の品番は、図にみられているNo (Ref.No.)に対応するインデックスによって、その品番がわかります
- Explanation of codes  
記号の説明

### 1) Codes on the "Note" column "注記"欄の記号

- ☆..... means this part is changed from the previous parts list.  
前回のパーツリストに対して今回変更された部品を意味します
- #01..... refer to the "Note" explanation at bottom of page.  
◇01 ページ下の"注記"の説明を参照して下さい。

### 2) Codes on the "E.C. (Engineering change)" column "変更年月"欄の記号

- A.10/83.... Added from October, 1983  
1983年10月より追加された。
- D.10/83.... Obsolete from October, 1983  
1983年10月より削除された。

### ③ When previous parts (Obsoleted part) and new parts (Added parts) are not interchangeable with each other: 部品の互換性がない変更の場合

In this case, even obsoleted part (D.) can be ordered with the obsoleted part number, so select the parts with changed dates and place your orders.  
この場合は削除(D)された品番でもご注文できますから、変更年月により、いずれかの部品を選択してご注文下さい。

Example (例)

Ref. No.	Note 注記	Part No. 品番	Description	E.C. 変更年月	品名	Amt. Req. 数量
1	☆	B1401-100-000	Needle bar	D.10/83	ハリホー	-
1-1	☆	B1401-100-000-A	Needle bar	A.10/83	ハリホー	1
2	☆	B1105-200-000	Frame cover	D.10/83	<b>B1105-300-000</b>	-
	☆	<b>B1105-300-000</b>	Frame cover	A.10/83	フレームカバー	1

### ④ In case when previous parts and new part are interchangeable with each other: 部品の互換性がある場合の変更

In this case the new part number is replaced on the "品名 (Japanese)" column of the previous parts, so please order by the new part number.  
この場合は、旧部品の和文品名欄にそれにかわる新しい品番が記入してありますので、新しい品番でご注文下さい。

### ⑤ C.10/83

1	☆	<b>B1105-500-000</b>	Frame cover	C.10/83	<del>B1105-600-000</del>	1
		Correct No. 正しい品番			Wrong No. 誤り品番	

Please order by the correct part number.  
正しい品番でご注文下さい。

- M.10/83..... The amount required is changed from October, 1983  
The new amount required is shown in the "Amt. Req." column.  
1983年10月より数量が変更になった。この場合数量欄には新しい数量が表示してあります。

### 3) Codes on the "Amt. Req." column "数量"欄の記号

- 2..... Indicates amount required is 2.  
数量、2個を表わします。
- 2.0..... Indicates length in meters. (unit is meter)  
長さ、2メートルを表わします。(単位はメートルです)
- ..... Indicates parts obsoleted from the parts list.  
このパーツリストから削除された部品です。
- (1)..... Indicates sub parts which construct the assembly part.  
Assembly part is shown as "asm." and クミ in Japanese, in the "Description" column.  
組部品を構成している子部品を表わします。組部品は品名欄に英文で "asm." 和文でクミと表示してあります。

## When Ordering The Spare Parts:

In order to ensure that we deliver the correct parts to you, please clearly state when ordering the corresponding PART NUMBER (ex. B1109-012-A00) and also the PARTS LIST NUMBER (ex. 0010-01, given at the top right of the cover) or the MACHINE SERIAL NUMBER, because there are some parts which have been changed.

## 補用部品注文の際のご注意

このパーツリストに記載されている補用部品をご注文の際は、部品の番号(例えば、B1109-012-A00)でご注文下さい。合わせて、ご覧のパーツリストの管理番号(表紙右上、例えば、No0010-01)又は、機械番号をご連絡頂ければ幸いです。又、改良のたの部品の一部が変更になる場合がありますので、ご了承ください。

1. FRAME & COVER COMPONENTS .....	1
外装、カバー関係	
2. TABLE COMPONENTS .....	3
テーブル関係	
3. ENCODER INSTALLING PLATE & PULLEY COMPONENTS .....	5
エンコーダ取付板、プーリ関係	
4. FEED MECHANISM COMPONENTS .....	7
搬送部ガイド関係	
5. FEED MECHANISM DRIVE COMPONENTS .....	9
搬送部駆動関係	
6. FEED MECHANISM WORK CLAMP COMPONENTS .....	11
搬送部布押エ関係	
7. STACKER COMPONENTS .....	13
スタッカー布積台関係	
8. STACKER DRIVE COMPONENTS (1) .....	15
スタッカー駆動関係(1)	
9. STACKER DRIVE COMPONENTS (2) .....	17
スタッカー駆動関係(2)	
10. PRESET DRIVE COMPONENTS .....	19
プリセット駆動関係	
11. PRESET BUSHING COMPONENTS .....	21
プリセット軸受関係	
12. PRESET WORK CLAMP COMPONENTS .....	23
プリセット布押エ関係	
13. PRESET SET PLATE COMPONENTS .....	25
プリセットセット板関係	
14. PRESET HAND SWITCH COMPONENTS .....	27
プリセットハンドスイッチ関係	
15. SOLENOID VALVE REGULATOR COMPONENTS .....	29
電磁弁、レギュレーター関係	
16. CONTROL BOX COMPONENTS (1) .....	31
電装ボックス関係(1)	
17. CONTROL BOX COMPONENTS (2) .....	33
電装ボックス関係(2)	
18. PANEL BOX COMPONENTS .....	35
パネルBOX関係	
19. CPU CIRCUIT BOARD COMPONENTS .....	37
CPU基板関係	
20. I/O CIRCUIT BOARD COMPONENTS .....	39
I/O基板関係	
21. PANEL CIRCUIT BOARD & POWER BOARD COMPONENTS .....	41
パネル基板、電源基板関係	
22. INDEXER FRAME COMPONENTS .....	43
インデキサー頭部外装関係	
23. ACCESSORIES .....	45
付属品	
NUMERICAL INDEX OF PARTS .....	47
索引	

1. FRAME & COVER COMPONENTS  
外装、カバー関係

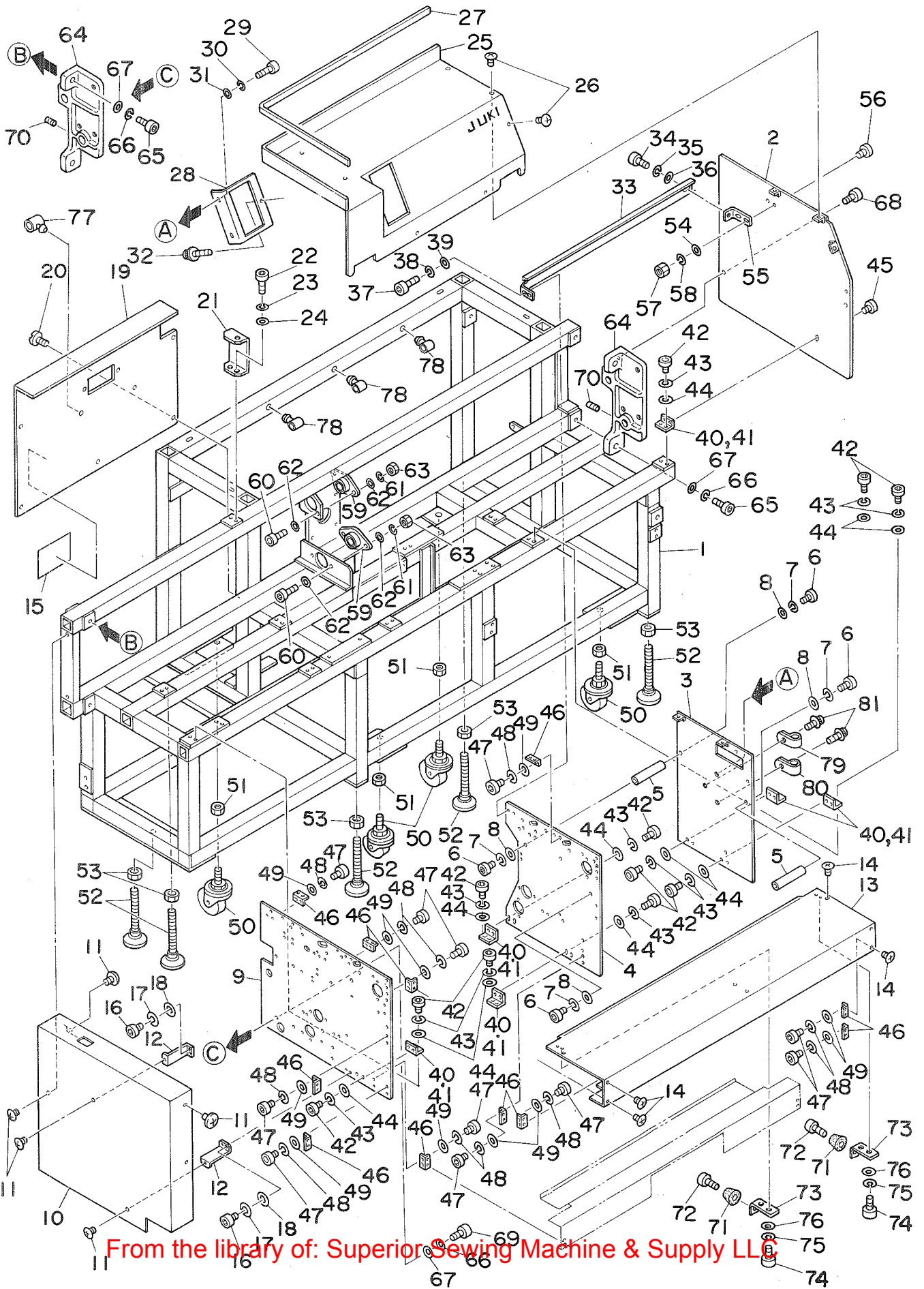

2	G5004-171-000	SIDE PLATE D	ソクハ <sup>ン</sup> D	1
3	G5003-171-000	SIDE PLATE C	ソクハ <sup>ン</sup> C	1
4	G5002-171-000	SIDE PLATE B	ソクハ <sup>ン</sup> B	1
5	G5006-171-000	SIDE PLATE CONNECTING ROD	ソクハ <sup>ン</sup> レンケツボ <sup>ウ</sup>	2
6	SM-6082002-TH	SCREW M8 L=20	ロツカクアナボ <sup>ル</sup> M8 L=20	4
7	WS-0820002-KN	SPRING WASHER M8	ハ <sup>ネ</sup> サ <sup>カ</sup> ネ M8	4
8	WP-0841601-SC	WASHER 8.4X17.4X1.6	ヒラサ <sup>カ</sup> ネ ミカ <sup>キ</sup> マル M8	4
9	G5001-171-000	SIDE PLATE A	ソクハ <sup>ン</sup> A	1
10	G5032-171-000	LEFT SIDE COVER	ヒタ <sup>リ</sup> カハ <sup>ー</sup>	1
11	SM-0040601-SA	SCREW	トラスネジ <sup>メ</sup>	9
12	G5035-171-000	LEFT COVER SUPPORT	ヒタ <sup>リ</sup> カハ <sup>ー</sup> ササエ	2
13	G5022-171-000	PRESET ARMATURE	フ <sup>リ</sup> セツト ホキヨウハ <sup>ン</sup>	1
14	SM-0040601-SA	SCREW	トラスネジ <sup>メ</sup>	6
15	#01 G5099-100-000	SEAL	メイハ <sup>ン</sup> (フランス)	1
16	SM-6040802-TR	SCREW M4X0.7 L=8	ロツカクアナボ <sup>ル</sup> M4X0.7 L=8	4
17	WS-0410002-KN	SPRING WASHER M4	ハ <sup>ネ</sup> サ <sup>カ</sup> ネ M4	4
18	WP-0430801-SC	WASHER M4	ヒラサ <sup>カ</sup> ネ ミカ <sup>キ</sup> マル M4	4
19	G5033-171-000	REAR COVER	ウシロカハ <sup>ー</sup>	1
20	SM-0040601-SA	SCREW	トラスネジ <sup>メ</sup>	9
21	G5036-171-000	REAR COVER SUPPORT	ウシロカハ <sup>ー</sup> ササエ	1
22	SM-6061202-TP	SCREW M6 L=12	ロツカクアナボ <sup>ル</sup> M6 L=12	2
23	WS-0610002-KN	SPRING WASHER 6.1X12.2X1.5	ハ <sup>ネ</sup> サ <sup>カ</sup> ネ M6	2
24	WP-0641601-SC	WASHER	ヒラサ <sup>カ</sup> ネ ミカ <sup>キ</sup> マル M6	2
25	G5031-171-000	TOP COVER	ウエカハ <sup>ー</sup>	1
26	SM-0040601-SA	SCREW	トラスネジ <sup>メ</sup>	8
27	G5009-171-000	TOP COVER EDGING	ウエカハ <sup>ー</sup> エツジ <sup>ン</sup> ク <sup>エ</sup>	1
28	G5010-171-000	POWER SOURCE SWITCH PLATE	チ <sup>ン</sup> ケ <sup>ン</sup> SW トリツケハ <sup>ン</sup>	1
29	SM-6040802-TR	SCREW M4X0.7 L=8	ロツカクアナボ <sup>ル</sup> M4X0.7 L=8	2
30	WS-0410002-KN	SPRING WASHER M4	ハ <sup>ネ</sup> サ <sup>カ</sup> ネ M4	2
31	WP-0430801-SC	WASHER M4	ヒラサ <sup>カ</sup> ネ ミカ <sup>キ</sup> マル M4	2
32	SL-4040841-SE	SCREW M4 L=8	ナ <sup>ハ</sup> ネジ <sup>メ</sup> セムス M4 L=8	2
33	G5007-171-000	SUPPORT PLATE	タオレ ホ <sup>ウ</sup> シハ <sup>ン</sup>	1
34	SM-6061202-TP	SCREW M6 L=12	ロツカクアナボ <sup>ル</sup> M6 L=12	1
35	WS-0610002-KN	SPRING WASHER 6.1X12.2X1.5	ハ <sup>ネ</sup> サ <sup>カ</sup> ネ M6	1
36	WP-0641601-SC	WASHER	ヒラサ <sup>カ</sup> ネ ミカ <sup>キ</sup> マル M6	1
37	SM-6040802-TR	SCREW M4X0.7 L=8	ロツカクアナボ <sup>ル</sup> M4X0.7 L=8	2
38	WS-0410002-KN	SPRING WASHER M4	ハ <sup>ネ</sup> サ <sup>カ</sup> ネ M4	2
39	WP-0430801-SC	WASHER M4	ヒラサ <sup>カ</sup> ネ ミカ <sup>キ</sup> マル M4	2
40	G5038-171-000	SIDE PLATE SUPPORT	ソクハ <sup>ン</sup> ササエ A	3
41	G5045-171-000	SIDE PLATE HOLDER	ソクハ <sup>ン</sup> ササエ B	3
42	SM-6061202-TP	SCREW M6 L=12	ロツカクアナボ <sup>ル</sup> M6 L=12	22
43	WS-0610002-KN	SPRING WASHER 6.1X12.2X1.5	ハ <sup>ネ</sup> サ <sup>カ</sup> ネ M6	22
44	WP-0641601-SC	WASHER	ヒラサ <sup>カ</sup> ネ ミカ <sup>キ</sup> マル M6	22
45	SM-0060801-SA	SCREW	トラスネジ <sup>メ</sup>	1
46	G5034-171-000	COVER SUPPORT	カハ <sup>ー</sup> ササエ	13
47	SM-6040802-TR	SCREW M4X0.7 L=8	ロツカクアナボ <sup>ル</sup> M4X0.7 L=8	26
48	WS-0410002-KN	SPRING WASHER M4	ハ <sup>ネ</sup> サ <sup>カ</sup> ネ M4	26
49	WP-0430801-SC	WASHER M4	ヒラサ <sup>カ</sup> ネ ミカ <sup>キ</sup> マル M4	26
50	G5029-171-000	CASTER	キヤスタ	4
51	NM-6160001-SC	NUT	フレ <sup>ム</sup> チヨ <sup>ウ</sup> セイホ <sup>ル</sup> ナツト	4
52	G5030-171-000	ADJUSTING BOLT	アジ <sup>ヤ</sup> スタ	5
53	NM-6200001-SC	NUT	ロツカクナツト	5
54	WP-0641601-SC	WASHER	ヒラサ <sup>カ</sup> ネ ミカ <sup>キ</sup> マル M6	2
55	G5309-171-000	ADJUSTING PLATE	チヨウリヨク チヨウセツハ <sup>ン</sup>	1
56	SM-0061601-SA	SCREW	トラスネジ <sup>メ</sup>	2
57	NM-6060001-SC	NUT M6	ロツカクナツト M6 1シュ	2
58	WS-0610002-KN	SPRING WASHER 6.1X12.2X1.5	ハ <sup>ネ</sup> サ <sup>カ</sup> ネ M6	2
59	G5102-171-000	FLANGE	ミニフ <sup>ラ</sup> ンジ <sup>ユ</sup> ニツト	2
60	SM-6062002-TP	SCREW M6 L=20	ロツカクアナボ <sup>ル</sup> M6 L=20	4
61	WS-0610002-KN	SPRING WASHER 6.1X12.2X1.5	ハ <sup>ネ</sup> サ <sup>カ</sup> ネ M6	4
62	WP-0641601-SC	WASHER	ヒラサ <sup>カ</sup> ネ ミカ <sup>キ</sup> マル M6	8
63	NM-6060003-SC	NUT M6	ロツカクナツト M6 3シュ	4
64	G5101-171-000	BEARING BLOCK A	ハンソウタイシ <sup>ン</sup> カウケ A	2
65	SM-6063002-TP	SCREW M6 L=30	ロツカクアナボ <sup>ル</sup>	4
66	WS-0610002-KN	SPRING WASHER 6.1X12.2X1.5	ハ <sup>ネ</sup> サ <sup>カ</sup> ネ M6	8
67	WP-0641601-SC	WASHER	ヒラサ <sup>カ</sup> ネ ミカ <sup>キ</sup> マル M6	8
68	SM-0060801-SA	SCREW	トラスネジ <sup>メ</sup>	2
69	SM-6061602-TP	SCREW M6 L=16	ロツカクアナボ <sup>ル</sup>	4
70	SM-8060802-TP	SCREW M6 L=8	トメネジ <sup>メ</sup> M6 L=8	4
71	G5384-171-000	RUBBER FOOT	ゴ <sup>ム</sup> フ <sup>ツ</sup>	2
72	SM-6030802-TP	SCREW	ロツカクアナボ <sup>ル</sup> M3X0.5 L=8	2
73	G5383-171-000	STOPPER	セツトウチ <sup>メ</sup> ストツハ <sup>ク</sup>	2
74	SM-6040602-TP	SCREW M4 L=6	ロツカクアナボ <sup>ル</sup> M4X0.7 L=6	4
75	WS-0410002-KN	SPRING WASHER M4	ハ <sup>ネ</sup> サ <sup>カ</sup> ネ M4	4
76	WP-0430801-SC	WASHER M4	ヒラサ <sup>カ</sup> ネ ミカ <sup>キ</sup> マル M4	4
77	HX-0002400-00	CORD HOLDER	DSKクラ <sup>ン</sup> プ	1
78	HX-0002400-0D	CLAMP	クラ <sup>ン</sup> プ	3
79	HX-0015000-0F	CABLE CLIP	ケー <sup>ブ</sup> ルクリッ <sup>プ</sup>	1
80	HX-0012300-0A	CABLE CLIP	ケー <sup>ブ</sup> ルクリッ <sup>プ</sup>	1
81	SL-4040891-SC	SCREW M4X8	ナ <sup>ハ</sup> ネジ <sup>メ</sup> セムス M4X0.7 L=8	2

Note (注記) #01 . . . For JE

JE仕様

2. TABLE COMPONENTS  
 テーブル関係

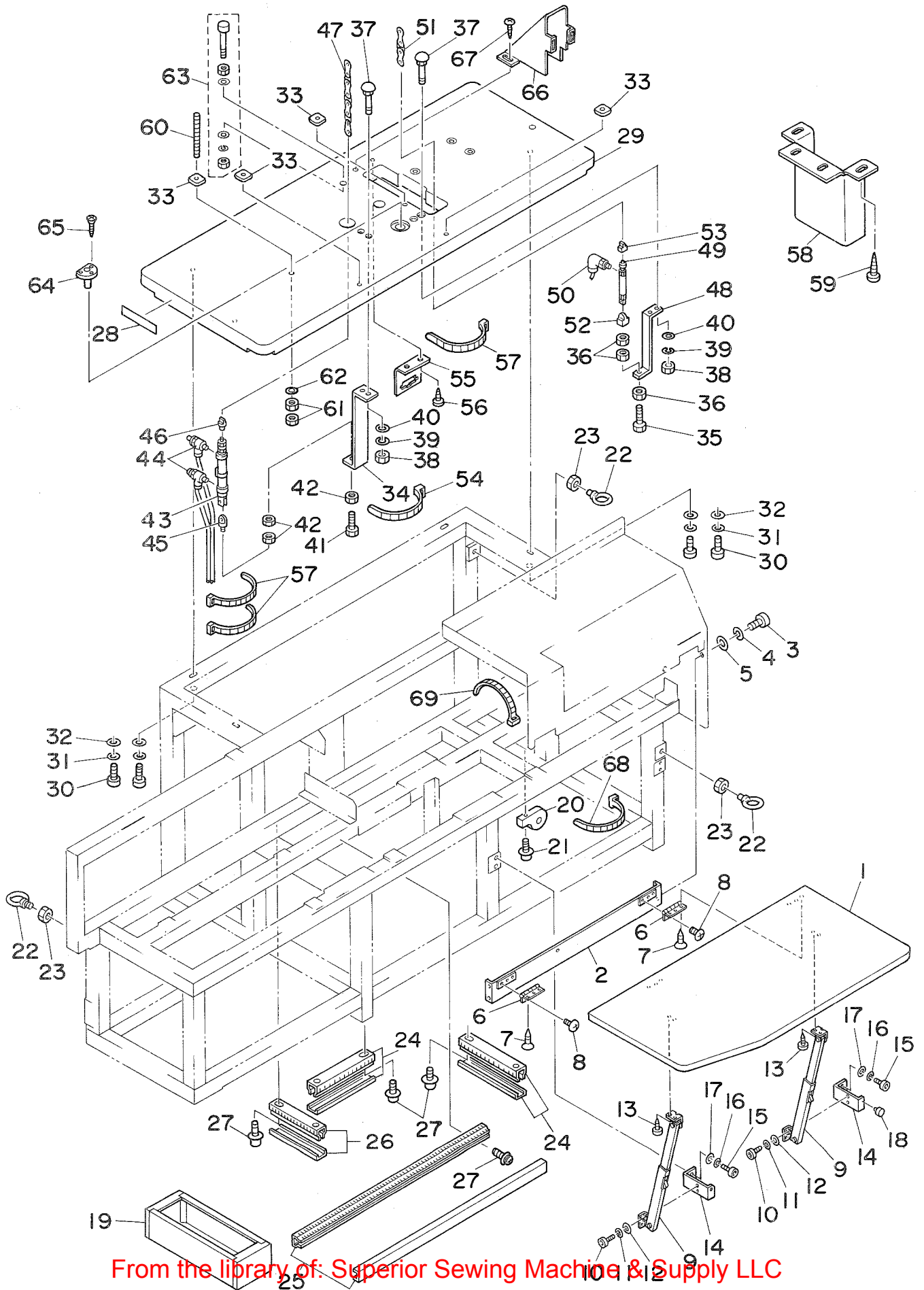

2	G5024-171-000	FLAT HINGE PLATE	チヨウハン トリツケハン	1
3	SM-6041202-TH	SCREW M4X0.7 L=12	ロツカクナボルト M4X0.7 L=12	4
4	WS-0410002-KN	SPRING WASHER M4	ハネサカネ M4	4
5	WP-0430801-SC	WASHER M4	ヒラサカネ ミカキマル M4	4
6	G5025-171-000	FLAT HINGE	チヨウハン	2
7	SK-1351301-SC	WOOD SCREW	サラムクネジ	6
8	SM-1031001-SA	SCREW M3X0.5 L=10	サラコネジ M3X0.5 L=10	6
9	G5026-171-000	TABLE STAY	テーブルステー	2
10	SM-6041002-TP	SCREW M4 L=10	ロツカクナボルト M4X0.7 L=10	4
11	WS-0510002-KN	SPRING WASHER 5.1X8.5X1.3	ハネサカネ 5.1X9.2X1.3	4
12	WP-0531001-SC	WASHER	ヒラサカネ ミカキマル M5	4
13	SK-3452000-SC	WOOD SCREW D=4.5 L=20	マルモクネジ D=4.5 L=20	4
14	G5027-171-000	STAY MOUNT	ステーマウント	2
15	SM-6061202-TP	SCREW M6 L=12	ロツカクナボルト M6 L=12	4
16	WS-0610002-KN	SPRING WASHER 6.1X12.2X1.5	ハネサカネ M6	4
17	WP-0641601-SC	WASHER	ヒラサカネ ミカキマル M6	4
18	G5021-171-000	RUBBER CUSHION	クツシヨンゴム	1
19	G5010-161-000	DRAWER	ヒキダシ	1
20	HN-0000400-00	RING CORE B	リンクコア A	1
21	SL-4040891-SC	SCREW M4X8	ナヘコネジ セムス M4X0.7 L=8	1
22	G5039-171-000	EYE BOLT M12	アイボルト (M12)	3
23	NM-6120003-SC	NUT M12	ロツカクナツト M12 3シユ	3
24	G6003-171-A00	DUCT A	ダクト A	2
25	G6003-171-B00	DUCT B	ダクト B	1
26	G6003-171-C00	DUCT C	ダクト C	1
27	SL-4040891-SC	SCREW M4X8	ナヘコネジ セムス M4X0.7 L=8	9
28	G5042-171-000	TABLE	テーブル メイハン	1
29	G5401-171-000	TABLE	ミシン テーブル	1
30	SM-6082002-TH	SCREW M8 L=20	ロツカクナボルト M8 L=20	4
31	WS-0820002-KN	SPRING WASHER M8	ハネサカネ M8	4
32	WP-0841601-SC	WASHER 8.4X17.4X1.6	ヒラサカネ ミカキマル M8	4
33	G5418-171-000	RUBBER	ホウシヨンゴム	4
34	G5412-171-000	THRUST CYLINDER BRACKET	オサエ シリンダ トリツケハン	1
35	SM-9055053-SB	SCREW	ロツカクボルト	1
36	NM-6050003-SC	NUT M5X0.8	ロツカクナツト M5X0.8 3シユ	3
37	MTJ-MS000060	BOLT	カクネマルアタマボルト	4
38	NM-6060001-SC	NUT M6	ロツカクナツト M6 1シユ	4
39	WS-0610002-KN	SPRING WASHER 6.1X12.2X1.5	ハネサカネ M6	4
40	WP-0641601-SC	WASHER	ヒラサカネ ミカキマル M6	4
41	SM-9086503-SC	SCREW	トメネジ	1
42	NM-6080003-SC	NUT M8	ロツカクナツト M8 3シユ	3
43	G6016-171-OA0	THRUST CYLINDER ASM.	ミシン オサエシリンダ クミ	1
44	PC-0151080-00	SPEED CONTROLLER	スピコン	2
45	PX-5000170-00	KNUCKLE JOINT	Iカクタ 1ヤマ ナツクルジヨイント	1
46	G5414-171-000	THRUST KNUCKLE	オサエ ナツクル	1
47	G5416-171-000	THRUST CHAIN	オサエチェーン	1
48	G5411-171-000	STARTING CYLINDER BRACKET	キトウ シリンダ トリツケハン	1
49	PA-1504503-A0	AIR CYLINDER	エアシリンダ (ハ°イ15-45)	1
50	PJ-3040405-04	ELBOW UNION	エルボユニオン	1
51	G5415-171-000	STARTING CHAIN	キトウ チェーン	1
52	PX-5000180-00	KNUCKLE JOINT	1ヤマ ナツクル ジヨイント	1
53	G5413-171-000	STARTING KNUCKLE	キトウ ナツクル	1
54	HX-0006500-0B	CABLE BAND	ソクセンバンド	1
55	G5417-171-000	CONNECTOR INSTALLING PLATE	コネクタ トリツケハン	1
56	SK-3451601-SC	WOOD SCREW	マルモクネジ	2
57	EA-9500B01-00	CABLE BAND	ソクセンバンド	3
58	#01 G5419-171-000	PULLEY COVER	プーリ カハ	1
59	#01 SK-3482500-SC	WOOD SCREW D=4.8 L=25	マルモクネジ D=4.8 L=25	4
60	B1153-771-000	MACHINE BASE SCREW STUD	トーフヘース スタット	4
61	NS-6150310-SP	NUT 15/64-28	ロツカクナツト 15/64-28	8
62	WP-0612056-SD	WASHER 6.1X18.5X2	ヒラサカネ 6.1X18.5X2	4
63	137-71456	HEAD SUPPORT ROD CONNEC.	トウブ ササエボウ ケツゴウ	1
64	B8236-771-000	OIL DRAIN	アブラヌキ ショゴ	1
65	SK-3311600-SC	WOOD SCREW D=3.1 L=16	マルモクネジ D=3.1 L=16	3
66	137-77354	BELT SIDE COVER ASM.	EMヨウ ソクメン ヘルトカハ-ケツゴウ	1
67	SK-3452000-SD	WOOD SCREW D=4.5 L=20	マルモクネジ D=4.5 L=20	2
68	G5453-161-000	CABLE BAND	ソクセンバンド	1
69	HX-0006500-0B	CABLE BAND	ソクセンバンド	7

Note (注記) #01・・・For JE

JE仕様

### 3. ENCODER INSTALLING PLATE & PULLEY COMPONENTS

エンコーダ取付板、プーリ関係

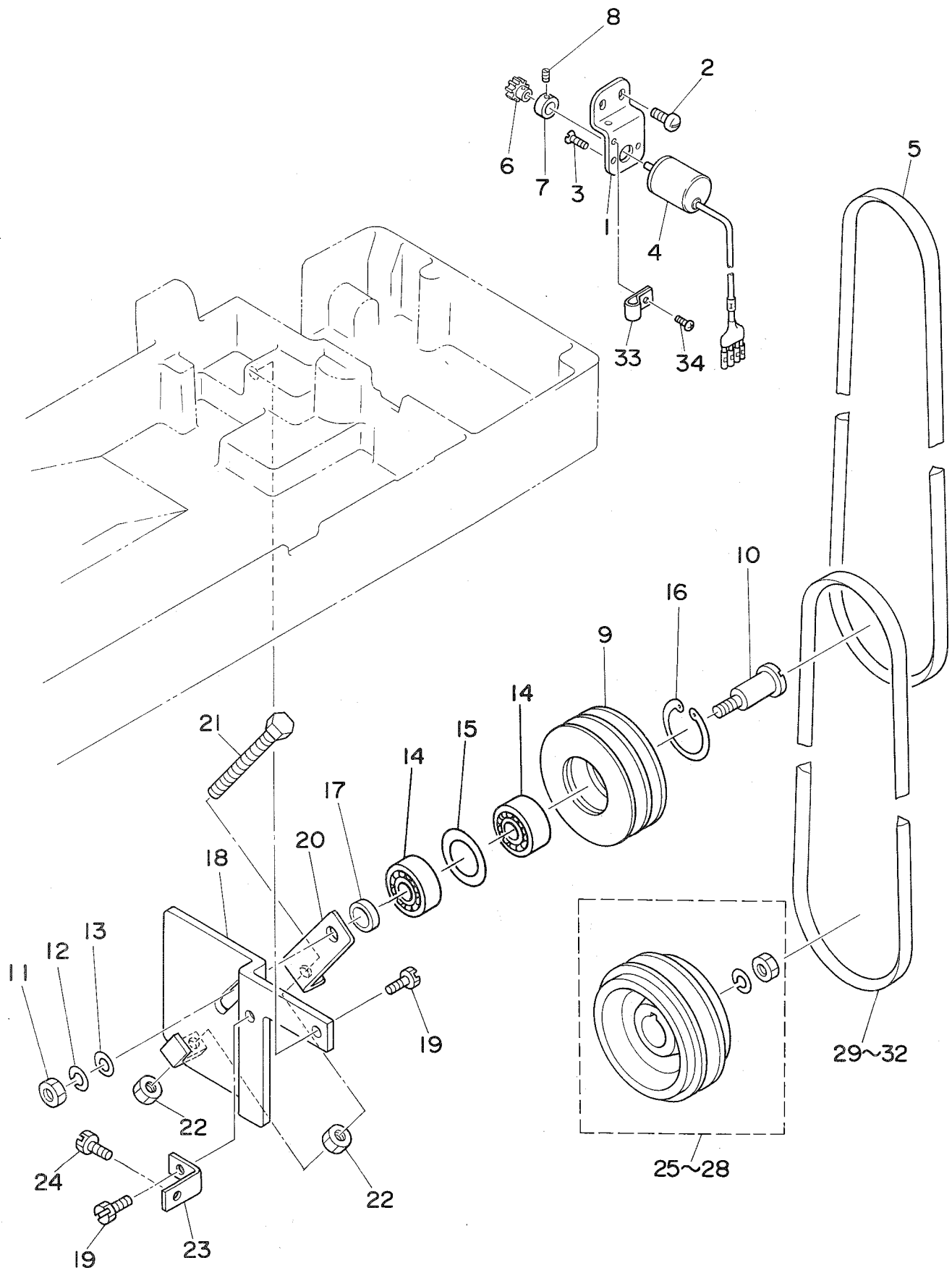



2	SS-7120640-SP	SCREW 3/16-28 L=6	マルヒラネジ <sup>®</sup> 3/16-28 L=6	2
3	SM-1030601-SC	SCREW M3 X 8	サラクネジ <sup>®</sup> M3X0.5 L=6	2
4	G6027-171-0A0	ENCODER ASM.	エンコータ <sup>®</sup> クミ	1
5	MTJ-VM003500	V-BELT, 35 INCH	Vベルト 35インチ	1
6	G5403-171-000	ENCODER GEAR	エンコータ <sup>®</sup> ハケ <sup>®</sup> ルマ	1
7	G5404-171-000	ENCODER GEAR RING	エンコータ <sup>®</sup> ハケ <sup>®</sup> ルマリ <sup>®</sup> ンク <sup>®</sup>	1
8	SM-8030402-TP	SCREW M3 X 4	トメネジ <sup>®</sup>	1
9	G5405-171-000	PULLEY	チユウカン <sup>®</sup> フ <sup>°</sup> -リ	1
10	G5406-171-000	PULLEY SHAFT	フ <sup>°</sup> -リ ジ <sup>®</sup> ク	1
11	NM-6080003-SC	NUT M8	ロツカクナツト M8 3シユ	1
12	WS-0820002-KN	SPRING WASHER M8	ハ <sup>®</sup> ネサ <sup>®</sup> カ <sup>®</sup> ネ M8	1
13	WP-0841601-SC	WASHER 8.4X17.4X1.6	ヒラサ <sup>®</sup> カ <sup>®</sup> ネ ミカ <sup>®</sup> キマル M8	1
14	SB-1150002-00	BEARING	ハ <sup>®</sup> アリンク <sup>®</sup>	2
15	B1221-771-00C	WASHER	ワツシヤ	1
16	RC-3500002-KP	RETAINING RING 35	Cカ <sup>®</sup> タトメ <sup>®</sup> 35	1
17	G5407-171-000	PULLEY COLLAR	フ <sup>°</sup> -リ カラー	1
18	G5408-171-000	PULLEY INSTALLING PLATE	フ <sup>°</sup> -リ- トリツケハ <sup>®</sup> ン	1
19	SS-9151120-CP	SCREW 15/64-28 L=11	ロツカクホ <sup>®</sup> ルト 15/64-28 L=11	2
20	G5410-171-000	PULLEY TENSION BRACKET	フ <sup>°</sup> -リ テンションハ <sup>®</sup> ン	1
21	SM-9066523-SD	BOLT M6X65	ロツカクホ <sup>®</sup> ルト M6 L=65	1
22	NM-6060001-SC	NUT M6	ロツカクナツト M6 1シユ	2
23	137-68403	V BELT PULLEY STOPPER	Vベルト フ <sup>°</sup> -リ トリツケタ <sup>®</sup> イ トメ <sup>®</sup> タ	1
24	SS-9151120-CP	SCREW 15/64-28 L=11	ロツカクホ <sup>®</sup> ルト 15/64-28 L=11	1
25	MTS-P00850B0	MOTOR PULLEY ASM. P.C.D 85	モ-タ フ <sup>°</sup> -リ クミ 85	1
26	MTS-P00700B0	MOTOR PULLEY ASM. P.C.D 70	モ-タ フ <sup>°</sup> -リ クミ 70	1
27	MTS-P00800B0	MOTOR PULLEY ASM. P.C.D 80	モ-タ フ <sup>°</sup> -リ クミ 80	1
28	MTS-P00950B0	MOTOR PULLEY ASM. P.C.D 95	モ-タ フ <sup>°</sup> -リ クミ 95	1
29	MTJ-VM002500	V-BELT, 25 INCH	Vベルト 25インチ	1
30	MTJ-VM002400	V-BELT, 24 INCH	Vベルト 24インチ	1
31	MTJ-VM002600	V BELT	Vベルト	1
32	MTJ-VM002700	V BELT, 27INCHES	Vベルト 27インチ	1
33	HX-0012300-00	WIRE BINDER	ケーブ <sup>®</sup> ル クリツフ <sup>°</sup>	1
34	SM-0040601-SA	SCREW	トラスネジ <sup>®</sup>	1

4. FEED MECHANISM COMPONENTS  
搬送部ガイド関係

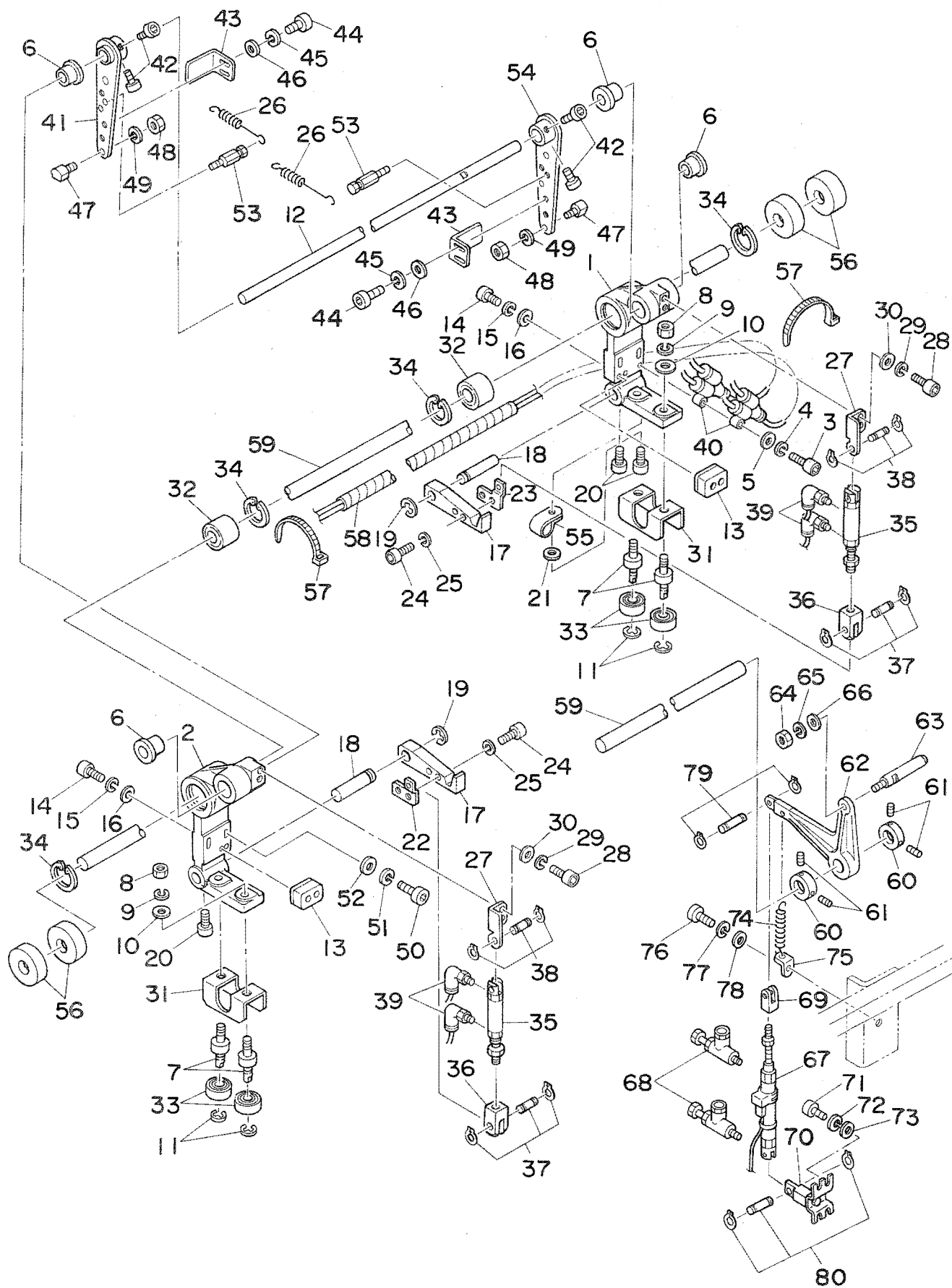

2	G5106-171-000	FEED BLOCK, LEFT	ハンソウタイ ヒタリ	1
3	SM-6043052-TN	SCREW M4 L=30	ワツカクアナホルト	1
4	WS-0410002-KN	SPRING WASHER M4	ハネネサカネ M4	1
5	WP-0430801-SC	WASHER M4	ヒラサカネ ミカキマル M4	1
6	G5112-171-000	FLANGE SHAFT	フランジ シツクウケ15	4
7	G5113-171-000	ROLLER SHAFT BLOCK	ハンソウタイ ローラ シツク	4
8	NM-6080001-SC	NUT M8X1.25	ワツカクナツト M8 1シュ	4
9	WS-0820002-KN	SPRING WASHER M8	ハネネサカネ M8	4
10	WP-0841601-SC	WASHER 8.4X17.4X1.6	ヒラサカネ ミカキマル M8	4
11	RE-0600000-K0	E-RING	Eカクタメリ 6	4
12	G5114-171-000	CLAMP BASE SUPPORT SHAFT	クランプベースイ サヨエシツク	1
13	G5125-171-000	LOCK ARM CUSHION	ワツクウチ クツシヨソ	2
14	SM-6042002-TP	SCREW M4X0.7 L=20	ワツカクアナホルト	4
15	WS-0410002-KN	SPRING WASHER M4	ハネネサカネ M4	4
16	WP-0430801-SC	WASHER M4	ヒラサカネ ミカキマル M4	4
17	G5129-171-000-A	LATCH ARM	ワツクウチ	2
18	G5128-171-000	LATCH SHAFT	ワツクウチ	2
19	RC-1200001-KP	C-SHAPED SNAP RING	Cカクタメリ	2
20	SM-6041202-TP	SCREW M4X0.7 L=12	ワツカクアナホルト	4
21	WP-0430801-SC	WASHER M4	ヒラサカネ ミカキマル M4	1
22	G5130-171-000	LATCH ARM PLATE, LEFT	ワツクウチ カナク ヒタリ	1
23	G5131-171-000	LATCH ARM PLATE, RIGHT	ワツクウチ カナク ミキ	1
24	SM-6041602-TP	SCREW M4X0.7 L=16	ワツカクアナホルト M4X0.7 L=16	4
25	WS-0410002-KN	SPRING WASHER M4	ハネネサカネ M4	4
26	G5119-171-000	LOCK ARM SPRING	ワツクウチ ハネ	2
27	G5132-171-000	LATCH CYLINDER BRACKET	ワツクウチ カナク	2
28	SM-6041002-TP	SCREW M4 L=10	ワツカクアナホルト M4X0.7 L=10	4
29	WS-0410002-KN	SPRING WASHER M4	ハネネサカネ M4	4
30	WP-0430801-SC	WASHER M4	ヒラサカネ ミカキマル M4	4
31	G5152-171-000	ROLLER COVER	ハンソウタイ ローラ カハ	2
32	160-49801	STROKE BEARING	ハヤリソク	2
33	SB-1080006-00	PIN	コボカリシツクウチ	4
34	RC-3200002-KP	C RING	Cカクタメリ	4
35	PA-1001508-A0	AIR CYLINDER	エアシリンダ	2
36	PX-5000190-00	KNUCKLE JOINT	2ヤマ ナツクル ショイント	2
37	PX-5000270-A0	PIN	ナツクルカクタ ヒソソ	2
38	PX-5000260-A0	PIN	クレビスカクタ ヒソソ	2
39	PJ-3040405-04	ELBOW UNION	エルボユニオン	4
40	PJ-3080400-02	QUICK COUPLING	ワツクウチ	2
41	G5115-171-000	LOCK ARM, LEFT	ワツクウチ ヒタリ	1
42	SM-6081202-TP	SCREW M8 L=12	ワツカクアナホルト	4
43	G5118-171-000	LOCK ARM STOPPER	ワツクウチ ストツハ	2
44	SM-6040802-TR	SCREW M4X0.7 L=8	ワツカクアナホルト M4X0.7 L=8	4
45	WS-0410002-KN	SPRING WASHER M4	ハネネサカネ M4	4
46	WP-0430801-SC	WASHER M4	ヒラサカネ ミカキマル M4	4
47	G5117-171-000	LOCK ARM PIN	ワツクウチ ヒソソ	2
48	NM-6080001-SC	NUT M8X1.25	ワツカクナツト M8 1シュ	2
49	WS-0820002-KN	SPRING WASHER M8	ハネネサカネ M8	2
50	SM-6062002-TP	SCREW M6 L=20	ワツカクアナホルト M6 L=20	4
51	WS-0610002-KN	SPRING WASHER 6.1X12.2X1.5	ハネネサカネ M6	4
52	WP-0641601-SC	WASHER	ヒラサカネ ミカキマル M6	4
53	G5140-171-000	SUSPENSION PLATE	ハネカケ	2
54	G5116-171-000	LOCK ARM, RIGHT	ワツクウチ ミキ	1
55	HX-0015000-0F	CABLE CLIP	ケーブル クリツツ	1
56	G5151-171-000	CUSHION	クツシヨソ	4
57	EA-9500B01-00	CABLE BAND	ソクセンバンド	2
58	G5454-161-000	SPIRAL TUBE	スパイラルチューブ	1
59	G5103-171-000	FEED ROD	ハンソウシツク	2
60	G5120-171-000	THRUST COLLAR	ストラストカラー 20	2
61	SM-8060802-TP	SCREW M6 L=8	トメネジ M6 L=8	4
62	G5126-171-000	LOCK ARM CRANK	ワツクウチ タオシ	1
63	G5127-171-000	LOCK ARM CRANK PIN	ワツクウチ タオシヒソソ	1
64	NM-6080001-SC	NUT M8X1.25	ワツカクナツト M8 1シュ	1
65	WS-0820002-KN	SPRING WASHER M8	ハネネサカネ M8	1
66	WP-0841601-SC	WASHER 8.4X17.4X1.6	ヒラサカネ ミカキマル M8	1
67	G6029-171-0A0	CYLINDER ASM.	ワツクウチ タオシ シリンダ クミ	1
68	PC-0105080-00	SPEED CONTROLLER	スピードコントローラ	2
69	PX-5000200-00	KNUCKLE JOINT	2ヤマ ナツクル ショイント	1
70	PX-5000220-00	T-METAL FITTINGS	Tカナク	1
71	SM-6040802-TR	SCREW M4X0.7 L=8	ワツカクアナホルト M4X0.7 L=8	4
72	WS-0410002-KN	SPRING WASHER M4	ハネネサカネ M4	4
73	WP-0430801-SC	WASHER M4	ヒラサカネ ミカキマル M4	4
74	G5154-171-000	SPRING	ワツクウチ タオシ ハネ	1
75	G5155-171-000	SUSPENSION PLATE	ワツクウチ タオシ ハネカケ	1
76	SM-6061002-TP	SCREW M6 L=10	ワツカクアナホルト M6 L=10	1
77	WS-0610002-KN	SPRING WASHER 6.1X12.2X1.5	ハネネサカネ M6	1
78	WP-0641601-SC	WASHER	ヒラサカネ ミカキマル M6	1
79	PX-5000280-A0	PIN	ナツクルカクタ ヒソソ	1
80	PX-5000290-A0	PIN	クレビスカクタ ヒソソ	1

5. FEED MECHANISM DRIVE COMPONENTS  
搬送部駆動関係

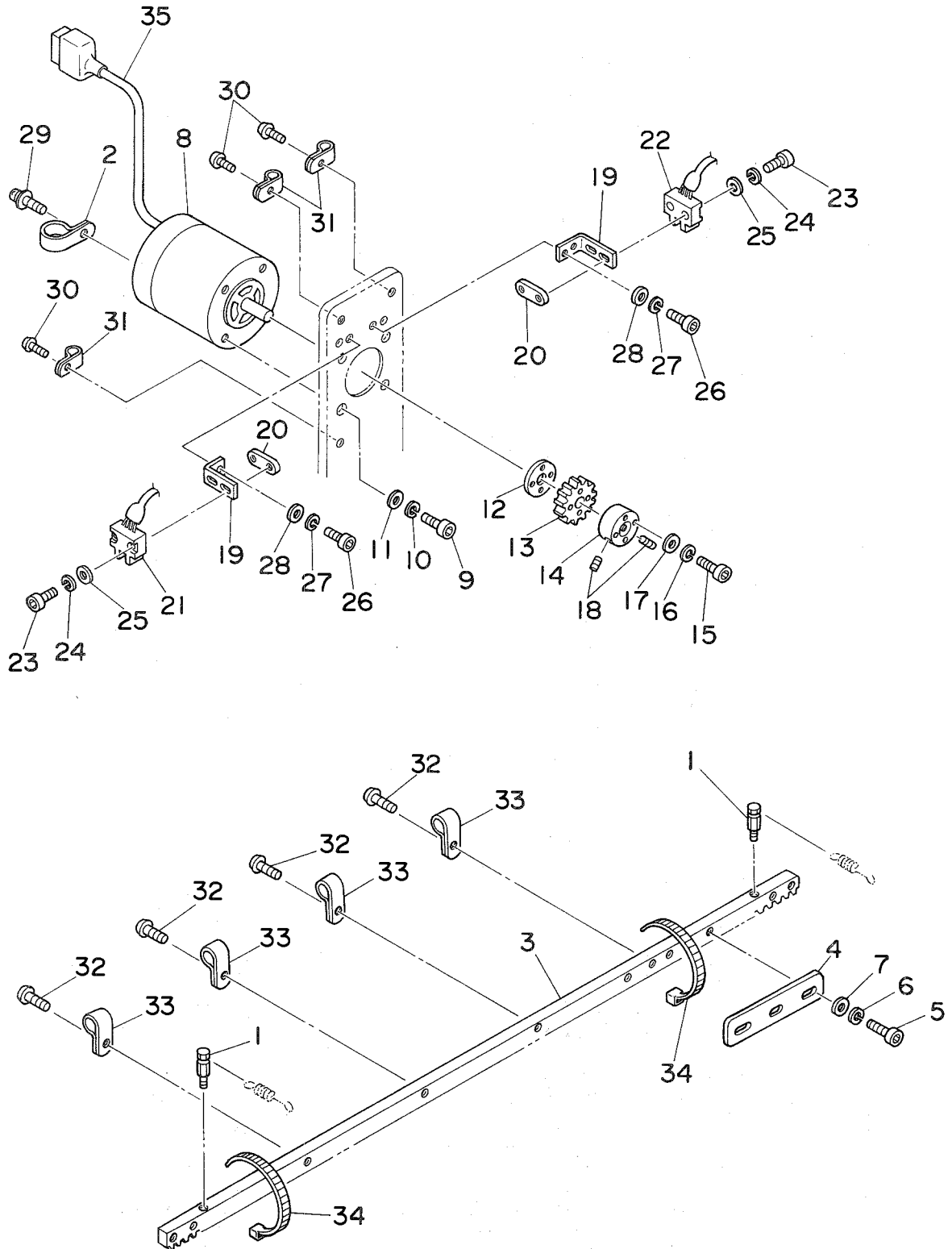

2	HX-0012300-00	WIRE BINDER	ケーブルクリップ	1
3	G5104-171-000-A	LACK	ラック	1
4	G5107-171-000	HOME POSITION SENSOR PLATE	ケントテン ケンチハン	1
5	SM-6040802-TR	SCREW M4X0.7 L=8	ロツカクアナホルト M4X0.7 L=8	3
6	WS-0410002-KN	SPRING WASHER M4	ハネサカネ M4	3
7	WP-0430801-SC	WASHER M4	ヒラサカネ ミカキマル M4	3
8	HM-0005700-00	STEPPING MOTOR	ステツピソク モーター	1
9	SM-6083002-TP	SCREW M8 L=30	ロツカクアナホルト	4
10	WS-0820002-KN	SPRING WASHER M8	ハネサカネ M8	4
11	WP-0841601-SC	WASHER 8.4X17.4X1.6	ヒラサカネ ミカキマル M8	4
12	G5111-171-000	GEAR HOLDER	キヤ オサエ	1
13	G5109-171-000	FEED BLOCK GEAR	ハンソウタイ キア	1
14	G5110-171-000	BOSS	キア トリツケボス	1
15	SM-6033052-TP	SCREW	ロツカクアナホルト	4
16	WS-0310002-KN	SPRING WASHER M3	ハネサカネ 3.1X5.9X0.7	4
17	WP-0320501-SC	WASHER M3	ヒラサカネ 3.2X7X0.5	4
18	SM-8060802-TP	SCREW M6 L=8	トメネジ M6 L=8	2
19	G5108-171-000	HOME POSITION SENSOR BRACKET	ケントテン センサ トリツケハン	2
20	G5153-171-000	SENSOR PLATE	ケントテン センサ トメイタ	2
21	G6011-171-0A0	HOME POSITION DETECT SW. ASM.	ケントテンケンチ SW クミ	1
22	G6012-171-0A0	SENSOR SWITCH ASM.	ケントクケンチツウチSW クミ	1
23	SM-6031652-TP	SCREW M3X0.5 L=16	ロツカクアナホルト M3X0.5 L=16	4
24	WS-0310002-KN	SPRING WASHER M3	ハネサカネ 3.1X5.9X0.7	4
25	WP-0320501-SC	WASHER M3	ヒラサカネ 3.2X7X0.5	4
26	SM-6041202-TP	SCREW M4X0.7 L=12	ロツカクアナホルト	4
27	WS-0410002-KN	SPRING WASHER M4	ハネサカネ M4	4
28	WP-0430801-SC	WASHER M4	ヒラサカネ ミカキマル M4	4
29	SL-4030691-SC	SCREW M3X6	ナヘコネジ セムス M3X0.5 L=6	1
30	SM-0040601-SA	SCREW	トラスネジ	3
31	HX-0012300-0C	CABLE CLIP	ケーブルクリップ	3
32	SM-0040601-SA	SCREW	トラスネジ	4
33	HX-0012300-0B	CABLE CLIP	ケーブルクリップ	4
34	EA-9500B01-00	CABLE BAND	ソクセンバンド	2
35	G6025-171-0A0	CONNECTING CABLE ASM.	ステツピソクモーターユウケイケーブルクミ	1

6. FEED MECHANISM WORK CLAMP COMPONENTS  
搬送部布押工関係

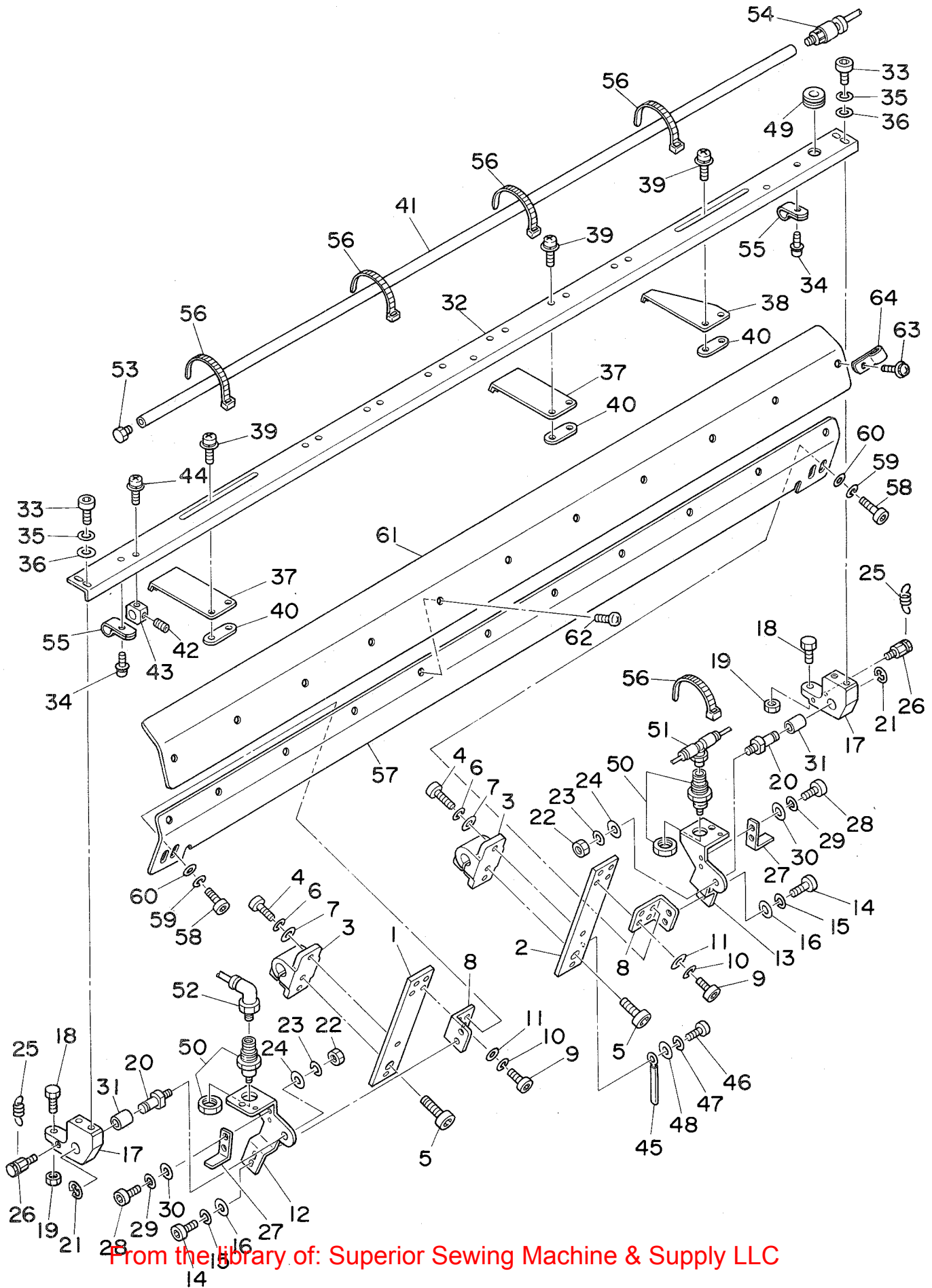

2	G5122-171-000	STAND, RIGHT	シチユウ ミキ	1
3	G5123-171-000	STAND PLATE	シチユウ トリツケタ <sup>イ</sup>	2
4	SM-6061602-TP	SCREW M6 L=16	ロツカクアナホ <sup>ルト</sup>	4
5	SM-6083002-TP	SCREW M8 L=30	ロツカクアナホ <sup>ルト</sup>	2
6	WS-0610002-KN	SPRING WASHER 6.1X12.2X1.5	ハ <sup>ネサ</sup> カ <sup>ネ</sup> M6	4
7	WP-0641601-SC	WASHER	ヒラサ <sup>カ</sup> ネ ミカ <sup>キ</sup> マル M6	4
8	G5124-171-000	STAND BRACKET	シチユウ カナク <sup>ク</sup>	2
9	SM-6061202-TP	SCREW M6 L=12	ロツカクアナホ <sup>ルト</sup> M6 L=12	4
10	WS-0610002-KN	SPRING WASHER 6.1X12.2X1.5	ハ <sup>ネサ</sup> カ <sup>ネ</sup> M6	4
11	WP-0641601-SC	WASHER	ヒラサ <sup>カ</sup> ネ ミカ <sup>キ</sup> マル M6	4
12	G5133-171-000	CLAMP HOLDER, LEFT	クランプ <sup>ク</sup> ササ <sup>エ</sup> ヒタ <sup>リ</sup>	1
13	G5134-171-000	CLAMP HOLDER, RIGHT	クランプ <sup>ク</sup> ササ <sup>エ</sup> ミキ <sup>キ</sup>	1
14	SM-6061202-TP	SCREW M6 L=12	ロツカクアナホ <sup>ルト</sup> M6 L=12	4
15	WS-0610002-KN	SPRING WASHER 6.1X12.2X1.5	ハ <sup>ネサ</sup> カ <sup>ネ</sup> M6	4
16	WP-0641601-SC	WASHER	ヒラサ <sup>カ</sup> ネ ミカ <sup>キ</sup> マル M6	4
17	G5137-171-000	LEVER	ヌノオサ <sup>エ</sup> レハ <sup>ハ</sup> -	2
18	SM-9061403-SC	SCREW M6 L=14	ロツカクホ <sup>ルト</sup> M6 L=14	2
19	NM-6060003-SC	NUT M6	ロツカクナツト M6 3 <sup>シユ</sup>	2
20	G5138-171-000	FULCRUM SHAFT	ヌノオサ <sup>エ</sup> シテンシ <sup>ク</sup>	2
21	RE-0600000-K0	E-RING	Eカ <sup>タ</sup> トメワ 6	2
22	NM-6060003-SC	NUT M6	ロツカクナツト M6 3 <sup>シユ</sup>	2
23	WS-0610002-KN	SPRING WASHER 6.1X12.2X1.5	ハ <sup>ネサ</sup> カ <sup>ネ</sup> M6	2
24	WP-0641601-SC	WASHER	ヒラサ <sup>カ</sup> ネ ミカ <sup>キ</sup> マル M6	2
25	G5139-171-000	LEVER SPRING	ヌノオサ <sup>エ</sup> レハ <sup>ハ</sup> -ハ <sup>ネ</sup>	2
26	G5140-171-000	SUSPENSION PLATE	ハ <sup>ネ</sup> カ <sup>ケ</sup>	2
27	G5141-171-000	LEVER STOPPER	ヌノオサ <sup>エ</sup> レハ <sup>ハ</sup> -ストツハ <sup>ク</sup>	2
28	SM-6040802-TN	SCREW	ロツカクアナホ <sup>ルト</sup> M4X0.7 L=8	4
29	WS-0410002-KN	SPRING WASHER M4	ハ <sup>ネサ</sup> カ <sup>ネ</sup> M4	4
30	WP-0430801-SC	WASHER M4	ヒラサ <sup>カ</sup> ネ ミカ <sup>キ</sup> マル M4	4
31	G5142-171-000	SLEEVE SHAFT BUSHING	スリーブ <sup>ク</sup> ジ <sup>ク</sup> ウケ 8X16	2
32	G5143-171-000	CLAMP BASE	クランプ <sup>ク</sup> トリツケハ <sup>ン</sup>	1
33	SM-6041202-TN	SCREW M4X0.7 L=12	ロツカクアナホ <sup>ルト</sup> M4X0.7 L=12	4
34	SL-4040691-SC	SCREW M4 X 6	ナ <sup>ハ</sup> コネシ <sup>ク</sup> セムス M4X0.7 L=6	2
35	WS-0410002-KN	SPRING WASHER M4	ハ <sup>ネサ</sup> カ <sup>ネ</sup> M4	4
36	WP-0430801-SC	WASHER M4	ヒラサ <sup>カ</sup> ネ ミカ <sup>キ</sup> マル M4	4
37	G5144-171-000	CLAMP, LEFT	クランプ <sup>ク</sup> ヒタ <sup>リ</sup>	7
38	G5145-171-000	CLAMP, RIGHT	クランプ <sup>ク</sup> ミキ <sup>キ</sup>	1
39	SL-4040891-SC	SCREW M4X8	ナ <sup>ハ</sup> コネシ <sup>ク</sup> セムス M4X0.7 L=8	16
40	G5146-171-000	CLAMP FIXING PLATE	クランプ <sup>ク</sup> トメイタ	8
41	G5147-171-000	BLOW PIPE	ブ <sup>ロ</sup> -ハ <sup>ク</sup> イ <sup>ク</sup>	1
42	SM-8040602-TP	SCREW M4X0.7 L=6	トメネシ <sup>ク</sup>	3
43	G5148-171-000	BLOW PIPE BLOCK	ブ <sup>ロ</sup> -ハ <sup>ク</sup> イ <sup>ク</sup> フ <sup>ク</sup> ロツク	3
44	SL-4040891-SC	SCREW M4X8	ナ <sup>ハ</sup> コネシ <sup>ク</sup> セムス M4X0.7 L=8	3
45	G5149-171-000	CLIP	コ <sup>ク</sup> -チンク <sup>ク</sup> クリツツ <sup>ク</sup>	3
46	SM-6040802-TR	SCREW M4X0.7 L=8	ロツカクアナホ <sup>ルト</sup> M4X0.7 L=8	3
47	WS-0410002-KN	SPRING WASHER M4	ハ <sup>ネサ</sup> カ <sup>ネ</sup> M4	3
48	WP-0430801-SC	WASHER M4	ヒラサ <sup>カ</sup> ネ ミカ <sup>キ</sup> マル M4	3
49	G5150-171-000	GROMMET	ク <sup>ク</sup> ロメツト タ <sup>ク</sup> イ	1
50	PA-1001003-A0	PIN CYLINDER	ピ <sup>ク</sup> ン-シリンド <sup>ク</sup>	2
51	PJ-3050405-02	T-UNION	リヨウクチ チ <sup>ク</sup> -ズ <sup>ク</sup> ユニオン	1
52	PJ-3040405-04	ELBOW UNION	エルボ <sup>ク</sup> ユニオン	1
53	PJ-0205000-01	PLUG	プ <sup>ク</sup> ラク <sup>ク</sup>	1
54	PJ-3010605-03	HAUF UNION	ハ <sup>ク</sup> -フ ユニオン	1
55	HX-0012300-00	WIRE BINDER	ケ <sup>ク</sup> -ブル クリツツ <sup>ク</sup>	2
56	EA-9500B01-00	CABLE BAND	ツクセンハ <sup>ク</sup> ント <sup>ク</sup>	5
57	G5135-171-000	CLAMP TABLE SUPPORT	クランプ <sup>ク</sup> テ <sup>ク</sup> -ブル ササ <sup>エ</sup>	1
58	SM-6061602-TP	SCREW M6 L=16	ロツカクアナホ <sup>ルト</sup>	4
59	WS-0610002-KN	SPRING WASHER 6.1X12.2X1.5	ハ <sup>ネサ</sup> カ <sup>ネ</sup> M6	4
60	WP-0641601-SC	WASHER	ヒラサ <sup>カ</sup> ネ ミカ <sup>キ</sup> マル M6	4
61	G5136-171-000	CLAMP TABLE	クランプ <sup>ク</sup> テ <sup>ク</sup> -ブル	1
62	SM-0040601-SA	SCREW	トラスネシ <sup>ク</sup>	10
63	SL-4040891-SC	SCREW M4X8	ナ <sup>ハ</sup> コネシ <sup>ク</sup> セムス M4X0.7 L=8	1
64	HX-0012300-0A	CABLE CLIP	ケ <sup>ク</sup> -ブルクリツツ <sup>ク</sup>	1

7. STACKER COMPONENTS  
 スタッカ-布積台関係

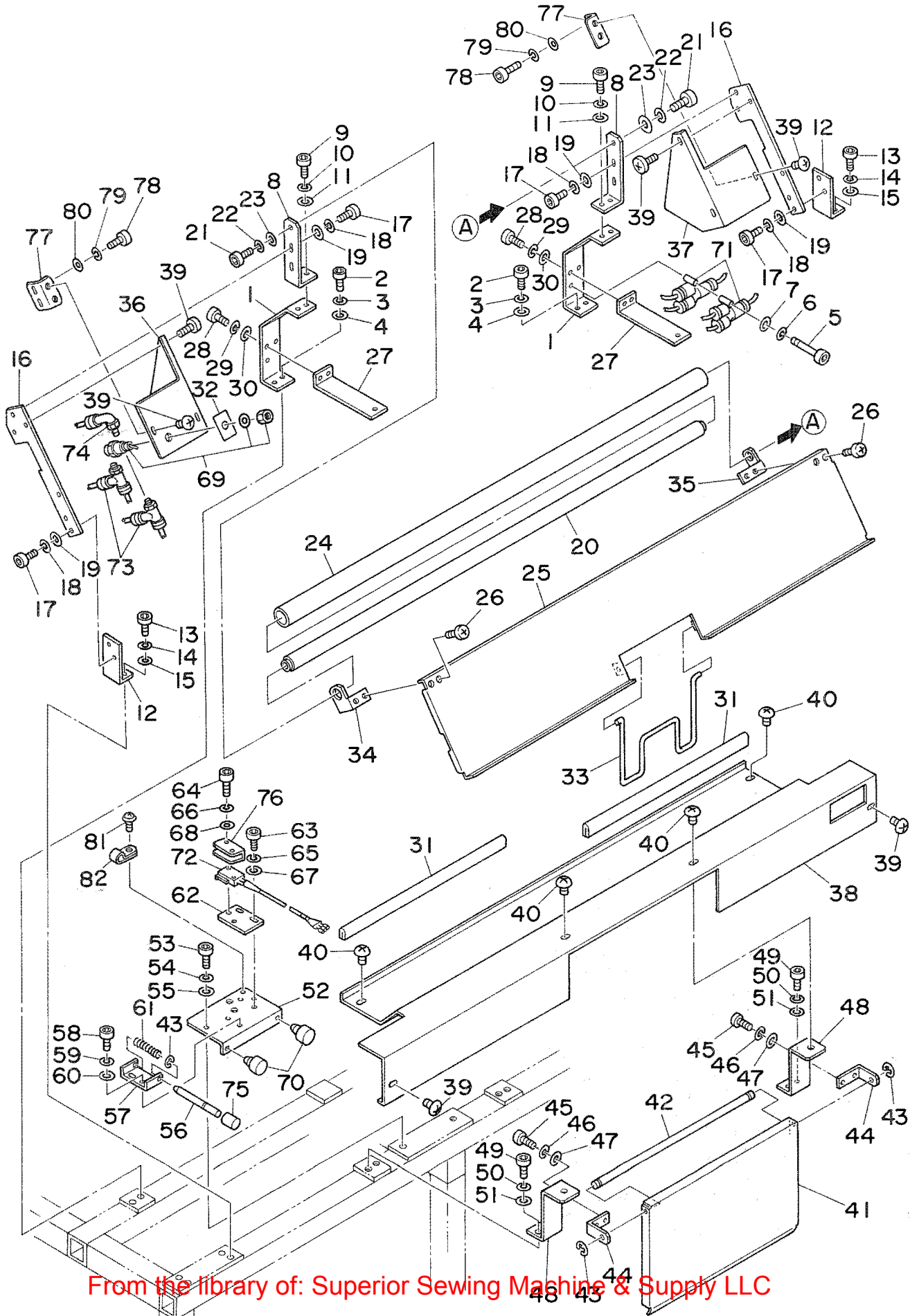



2	SM-6061202-TP	SCREW M6 L=12	ロツカクアナホ <sup>ル</sup> M6 L=12	4
3	WS-0610002-KN	SPRING WASHER 6.1X12.2X1.5	ハ <sup>ネ</sup> サ <sup>カ</sup> ネ M6	4
4	WP-0641601-SC	WASHER	ヒラサ <sup>カ</sup> ネ ミカ <sup>キ</sup> マル M6	4
5	SM-6043052-TN	SCREW M4 L=30	ロツカクアナホ <sup>ル</sup> M4	1
6	WS-0410002-KN	SPRING WASHER M4	ハ <sup>ネ</sup> サ <sup>カ</sup> ネ M4	1
7	WP-0430801-SC	WASHER M4	ヒラサ <sup>カ</sup> ネ ミカ <sup>キ</sup> マル M4	1
8	G5221-171-000	BASE HOLDER	ヌノツミタ <sup>イ</sup> ササエ チュウ	2
9	SM-6061202-TP	SCREW M6 L=12	ロツカクアナホ <sup>ル</sup> M6 L=12	4
10	WS-0610002-KN	SPRING WASHER 6.1X12.2X1.5	ハ <sup>ネ</sup> サ <sup>カ</sup> ネ M6	4
11	WP-0641601-SC	WASHER	ヒラサ <sup>カ</sup> ネ ミカ <sup>キ</sup> マル M6	4
12	G5222-171-000	BASE HOLDER	ヌノツミタ <sup>イ</sup> ササエ シヨウ	2
13	SM-6061202-TP	SCREW M6 L=12	ロツカクアナホ <sup>ル</sup> M6 L=12	4
14	WS-0610002-KN	SPRING WASHER 6.1X12.2X1.5	ハ <sup>ネ</sup> サ <sup>カ</sup> ネ M6	4
15	WP-0641601-SC	WASHER	ヒラサ <sup>カ</sup> ネ ミカ <sup>キ</sup> マル M6	4
16	G5223-171-000	BASE HOLDER BRACKET	ヌノツミタ <sup>イ</sup> トリツケハン	2
17	SM-6061202-TP	SCREW M6 L=12	ロツカクアナホ <sup>ル</sup> M6 L=12	8
18	WS-0610002-KN	SPRING WASHER 6.1X12.2X1.5	ハ <sup>ネ</sup> サ <sup>カ</sup> ネ M6	8
19	WP-0641601-SC	WASHER	ヒラサ <sup>カ</sup> ネ ミカ <sup>キ</sup> マル M6	8
20	G5224-171-000	HANGER PIPE	ハンカ <sup>ク</sup> ハ <sup>イ</sup> ブ	1
21	SM-6082002-TN	SCREW M8 L=20	ロツカクアナホ <sup>ル</sup> M8 L=20	2
22	WS-0820002-KN	SPRING WASHER M8	ハ <sup>ネ</sup> サ <sup>カ</sup> ネ M8	2
23	WP-0841601-SC	WASHER 8.4X17.4X1.6	ヒラサ <sup>カ</sup> ネ ミカ <sup>キ</sup> マル M8	2
24	G5225-171-000	HANGER CUSHION	ハンカ <sup>ク</sup> クツシヨウ	1
25	G5226-171-000	STACKER BASE	ヌノツミタ <sup>イ</sup>	1
26	SM-0040601-SA	SCREW	トラスネジ	4
27	G5227-171-000-A	STACKER BASE HOLDER	ヌノツミタ <sup>イ</sup> イチユウオウササエ	2
28	SM-6041202-TP	SCREW M4X0.7 L=12	ロツカクアナホ <sup>ル</sup> M4	4
29	WS-0410002-KN	SPRING WASHER M4	ハ <sup>ネ</sup> サ <sup>カ</sup> ネ M4	4
30	WP-0430801-SC	WASHER M4	ヒラサ <sup>カ</sup> ネ ミカ <sup>キ</sup> マル M4	4
31	G5228-171-000	STACKER BASE EDGING	ヌノツミタ <sup>イ</sup> イツジ <sup>ン</sup> ク	2
32	G5230-171-000	LABEL	スタツカ カイホウスイツチ ラ <sup>ハ</sup> ル	1
33	G5231-171-000	BASE SUPPORT SHAFT	ヌノツミタ <sup>イ</sup> ササエホ <sup>ウ</sup>	1
34	G5232-171-000	HINGE PLAT, LEFT	ヌノツミタ <sup>イ</sup> ヒンジ <sup>ハ</sup> ン ヒタ <sup>リ</sup>	1
35	G5233-171-000	HINGE PLAT, RIGHT	ヌノツミタ <sup>イ</sup> ヒンジ <sup>ハ</sup> ン ミキ <sup>キ</sup>	1
36	G5234-171-000	STACKER BASE COVER, LEFT	ヌノツミタ <sup>イ</sup> カハ <sup>ハ</sup> ヒタ <sup>リ</sup>	1
37	G5235-171-000	STACKER BASE COVER, RIGHT	ヌノツミタ <sup>イ</sup> カハ <sup>ハ</sup> ミキ <sup>キ</sup>	1
38	G5236-171-000	STACKER BASE COVER	ヌノツミタ <sup>イ</sup> カハ <sup>ハ</sup> チュウ	1
39	SM-0040601-SA	SCREW	トラスネジ	8
40	SM-0060801-SA	SCREW	トラスネジ	4
41	G5012-171-000	START SWITCH PLATE	ヒサ <sup>ス</sup> スイツチ オサエイタ	1
42	G5013-171-000	START SWITCH SHAFT	ヒサ <sup>ス</sup> スイツチシ <sup>ク</sup>	1
43	RE-0400000-KO	E-RING	Eカ <sup>タ</sup> メツ 4	3
44	G5014-171-000	START SWITCH SHAFT PLATE	ヒサ <sup>ス</sup> スイツチシ <sup>ク</sup> シ <sup>ク</sup> ウケ	2
45	SM-6041202-TP	SCREW M4X0.7 L=12	ロツカクアナホ <sup>ル</sup> M4	4
46	WS-0410002-KN	SPRING WASHER M4	ハ <sup>ネ</sup> サ <sup>カ</sup> ネ M4	4
47	WP-0430801-SC	WASHER M4	ヒラサ <sup>カ</sup> ネ ミカ <sup>キ</sup> マル M4	4
48	G5015-171-000	START SWITCH SUPPORT	ヒサ <sup>ス</sup> スイツチ ササエ	2
49	SM-6061202-TP	SCREW M6 L=12	ロツカクアナホ <sup>ル</sup> M6 L=12	4
50	WS-0610002-KN	SPRING WASHER 6.1X12.2X1.5	ハ <sup>ネ</sup> サ <sup>カ</sup> ネ M6	4
51	WP-0641601-SC	WASHER	ヒラサ <sup>カ</sup> ネ ミカ <sup>キ</sup> マル M6	4
52	G5016-171-000	START SWITCH INSTALLING PLATE	ヒサ <sup>ス</sup> スイツチ トリツケハン	1
53	SM-6061202-TP	SCREW M6 L=12	ロツカクアナホ <sup>ル</sup> M6 L=12	2
54	WS-0610002-KN	SPRING WASHER 6.1X12.2X1.5	ハ <sup>ネ</sup> サ <sup>カ</sup> ネ M6	2
55	WP-0641601-SC	WASHER	ヒラサ <sup>カ</sup> ネ ミカ <sup>キ</sup> マル M6	2
56	G5017-171-000	START SWITCH ROD	ヒサ <sup>ス</sup> スイツチホ <sup>ウ</sup>	1
57	G5018-171-000	SWITCH BRACKET	ヒサ <sup>ス</sup> スイツチ ブ <sup>ラ</sup> ケツ	1
58	SM-6040602-TP	SCREW M4 L=6	ロツカクアナホ <sup>ル</sup> M4X0.7 L=6	2
59	WS-0410002-KN	SPRING WASHER M4	ハ <sup>ネ</sup> サ <sup>カ</sup> ネ M4	2
60	WP-0430801-SC	WASHER M4	ヒラサ <sup>カ</sup> ネ ミカ <sup>キ</sup> マル M4	2
61	G5019-171-000	SPRING	ヒサ <sup>ス</sup> スイツチハン <sup>ネ</sup>	1
62	G5020-171-000	SWITCH HOLDER	ヒサ <sup>ス</sup> スイツチ コ <sup>テ</sup> イハン	1
63	SM-6040802-TR	SCREW M4X0.7 L=8	ロツカクアナホ <sup>ル</sup> M4X0.7 L=8	2
64	SM-6031652-TP	SCREW M3X0.5 L=16	ロツカクアナホ <sup>ル</sup> M3X0.5 L=16	2
65	WS-0410002-KN	SPRING WASHER M4	ハ <sup>ネ</sup> サ <sup>カ</sup> ネ M4	2
66	WS-0310002-KN	SPRING WASHER M3	ハ <sup>ネ</sup> サ <sup>カ</sup> ネ 3.1X5.9X0.7	2
67	WP-0430801-SC	WASHER M4	ヒラサ <sup>カ</sup> ネ ミカ <sup>キ</sup> マル M4	2
68	WP-0320501-SC	WASHER M3	ヒラサ <sup>カ</sup> ネ 3.2X7X0.5	2
69	PV-0105070-00	VALVE	シユト <sup>ウ</sup> ハ <sup>ル</sup> ブ	1
70	G5021-171-000	RUBBER CUSHION	クツシヨウ ユ <sup>ム</sup>	2
71	PJ-3080400-02	QUICK COUPLING	ワンタツチツキ <sup>ネ</sup>	2
72	G6015-171-0A0	START SWITCH ASM.	スタートSWクミ	1
73	PJ-3050405-03	UNION	ブ <sup>ラ</sup> ンチ <sup>テ</sup> イ	2
74	PJ-3040405-03	ELBOW	エルボ <sup>ウ</sup>	1
75	G5138-161-000	RUBBER CAP	ヌノオサエコ <sup>ム</sup>	1
76	MA0-11602N00	MICRO-SWITCH COVER	スイツチカハ <sup>ハ</sup>	1
77	G5034-171-000	COVER SUPPORT	カハ <sup>ハ</sup> ササエ	2
78	SM-6040802-TR	SCREW M4X0.7 L=8	ロツカクアナホ <sup>ル</sup> M4X0.7 L=8	4
79	WS-0410002-KN	SPRING WASHER M4	ハ <sup>ネ</sup> サ <sup>カ</sup> ネ M4	4
80	WP-0430801-SC	WASHER M4	ヒラサ <sup>カ</sup> ネ ミカ <sup>キ</sup> マル M4	4
81	SM-0040601-SA	SCREW	トラスネジ	1
82	HX-0012300-0C	CABLE CLIP	ケーブル <sup>ル</sup> クリツブ	1

8. STACKER DRIVE COMPONENTS (1)

スタッカー駆動関係(1)

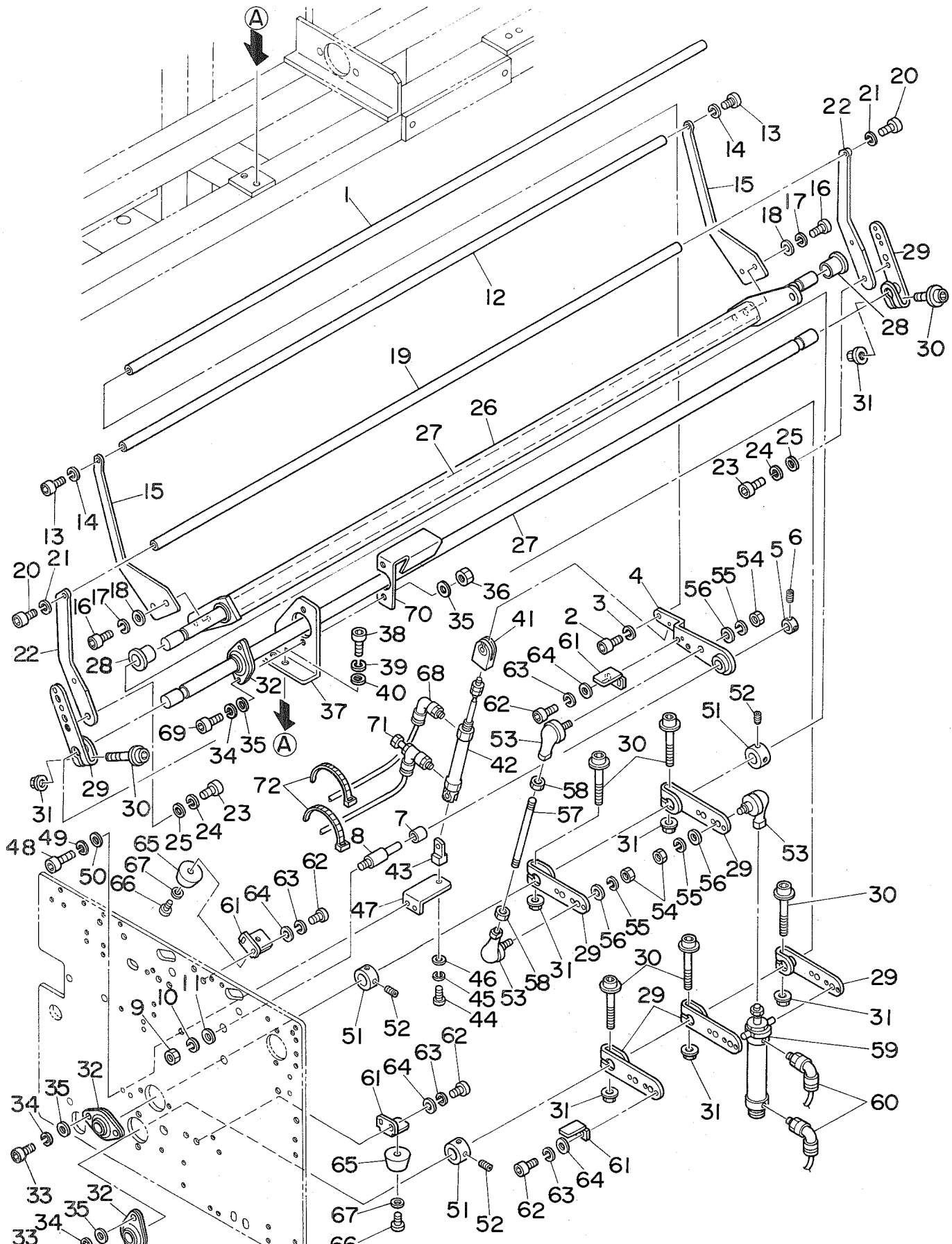

2	SM-6061202-TN	BOLT	メスインクハ	1
3	WS-0610002-KN	SPRING WASHER 6.1X12.2X1.5	ロツカクアナホ <sup>ル</sup> ト	1
4	G5208-171-000	SECOND PRESSER BAR ARM, LEFT	ハネサ <sup>カ</sup> ネ M6	1
5	G5211-171-000	THRUST COLLAR	タ <sup>イ</sup> 2オサエハ <sup>ー</sup> ウテ <sup>レ</sup> ヒタ <sup>リ</sup>	1
6	SM-8040602-TP	SCREW M4X0.7 L=6	スラストウケ 10	1
7	G5210-171-000	SLEEVE SHAFT BUSHING	トメネジ <sup>ン</sup>	2
8	G5207-171-000	SECOND FULCRUM SHAFT	スリープ <sup>シ</sup> クウケ 10X15	1
9	NM-6100003-SC	NUT M10	タ <sup>イ</sup> 2オサエ シテンシ <sup>ク</sup>	1
10	WS-1020002-KN	SPRING WASHER M10	ロツカクナツト M10 3シユ	1
11	WP-1052001-SC	WASHER 10.5X21X2	ハネサ <sup>カ</sup> ネ M10	1
12	G5217-171-000	SWINGBAR	ヒラサ <sup>カ</sup> ネ ミカ <sup>キ</sup> マル M10	1
13	SM-6061202-TN	BOLT	スインク <sup>ハ</sup> -	1
14	WS-0610002-KN	SPRING WASHER 6.1X12.2X1.5	ロツカクアナホ <sup>ル</sup> ト	2
15	G5216-171-000	SWING BAR ARM	ハネサ <sup>カ</sup> ネ M6	2
16	SM-6061202-TP	SCREW M6 L=12	スインク <sup>ハ</sup> - ウテ <sup>レ</sup>	2
17	WS-0610002-KN	SPRING WASHER 6.1X12.2X1.5	ロツカクアナホ <sup>ル</sup> ト M6 L=12	4
18	WP-0641601-SC	WASHER	ハネサ <sup>カ</sup> ネ M6	4
19	G5206-171-000	FIRST PRESSER BAR	ヒラサ <sup>カ</sup> ネ ミカ <sup>キ</sup> マル M6	4
20	SM-6061202-TN	BOLT	タ <sup>イ</sup> 1オサエハ <sup>ー</sup>	1
21	WS-0610002-KN	SPRING WASHER 6.1X12.2X1.5	ロツカクアナホ <sup>ル</sup> ト	2
22	G5205-171-000	FIRST PRESSER BAR ARM	ハネサ <sup>カ</sup> ネ M6	2
23	SM-6061002-TP	SCREW M6 L=10	タ <sup>イ</sup> 1 オサエ ハ <sup>ー</sup> ウテ <sup>レ</sup>	2
24	WS-0610002-KN	SPRING WASHER 6.1X12.2X1.5	ロツカクアナホ <sup>ル</sup> ト M6 L=10	4
25	WP-0641601-SC	WASHER	ハネサ <sup>カ</sup> ネ M6	4
26	G5214-171-000	SWING BAR BASE	ヒラサ <sup>カ</sup> ネ ミカ <sup>キ</sup> マル M6	4
27	G5201-171-000	STACKER SHAFT	スインク <sup>ハ</sup> - トリツケタ <sup>イ</sup>	1
28	G5112-171-000	FLANGE SHAFT	スタツカ シ <sup>ク</sup>	2
29	G5203-171-000	STACKER SHAFT ARM	フランジ <sup>シ</sup> クウケ15	2
30	G5237-171-000	BOLT	スタツカ シ <sup>ク</sup> ウテ <sup>レ</sup>	7
31	G5238-171-000	NUT	フランジ <sup>ツ</sup> キ ホ <sup>ル</sup> ト	7
32	G5239-171-000	FLANGE	フランジ <sup>ツ</sup> キ ナツト	7
33	SM-6061202-TP	SCREW M6 L=12	ミニフランジ <sup>シ</sup> ユニツト	3
34	WS-0610002-KN	SPRING WASHER 6.1X12.2X1.5	ロツカクアナホ <sup>ル</sup> ト M6 L=12	4
35	WP-0641601-SC	WASHER	ハネサ <sup>カ</sup> ネ M6	6
36	NM-6060003-SC	NUT M6	ヒラサ <sup>カ</sup> ネ ミカ <sup>キ</sup> マル M6	8
37	G5202-171-000	STACKER SHAFT SUPPORT	ロツカクナツト M6 3シユ	2
38	SM-6061202-TP	SCREW M6 L=12	スタツカ シ <sup>ク</sup> ササエ	1
39	WS-0610002-KN	SPRING WASHER 6.1X12.2X1.5	ロツカクアナホ <sup>ル</sup> ト M6 L=12	2
40	WP-0641601-SC	WASHER	ハネサ <sup>カ</sup> ネ M6	2
41	PX-5000200-00	KNUCKLE JOINT	ヒラサ <sup>カ</sup> ネ ミカ <sup>キ</sup> マル M6	2
42	PA-1506002-A0	AIR CYLINDER	2ヤマ ナツクル シ <sup>ョ</sup> ヨイント	1
43	PX-5000180-00	KNUCKLE JOINT	エア-シリント <sup>タ</sup> (ハ <sup>〇</sup> I15-60)	1
44	SM-6051002-TP	SCREW M5 L=10	1ヤマ ナツクル シ <sup>ョ</sup> ヨイント	1
45	WS-0510002-KN	SPRING WASHER 5.1X8.5X1.3	ロツカクアナホ <sup>ル</sup> ト M5X0.8 L=10	1
46	WP-0531001-SC	WASHER	ハネサ <sup>カ</sup> ネ 5.1X9.2X1.3	1
47	G5219-171-000	CYLINDER BRACKET	ヒラサ <sup>カ</sup> ネ ミカ <sup>キ</sup> マル M5	1
48	SM-6041202-TP	SCREW M4X0.7 L=12	オサエカイシ <sup>ョ</sup> シリント <sup>タ</sup> -タ <sup>イ</sup>	1
49	WS-0410002-KN	SPRING WASHER M4	ロツカクアナホ <sup>ル</sup> ト	2
50	WP-0430801-SC	WASHER M4	ハネサ <sup>カ</sup> ネ M4	2
51	G5215-171-000	THRUST COLLAR	ヒラサ <sup>カ</sup> ネ ミカ <sup>キ</sup> マル M4	2
52	SM-8060812-TP	SCREW M6 L=8	スラストウケ 15	3
53	G5204-171-000	LINK BOLL	トメネジ <sup>ン</sup> M6 L=8	6
54	NM-6080003-SC	NUT M8	リンクホ <sup>ー</sup> ル	3
55	WS-0820002-KN	SPRING WASHER M8	ロツカクナツト M8 3シユ	3
56	WP-0841601-SC	WASHER 8.4X17.4X1.6	ハネサ <sup>カ</sup> ネ M8	3
57	G5212-171-000	SECOND PRESSER DRIVE SHAFT	ヒラサ <sup>カ</sup> ネ ミカ <sup>キ</sup> マル M8	3
58	NM-6080003-SC	NUT M8	タ <sup>イ</sup> 2オサエ クト <sup>ウ</sup> ホ <sup>ウ</sup>	1
59	PA-2005006-A0	AIR CYLINDER	ロツカクナツト M8 3シユ	2
60	PJ-3040451-01	ELBOW UNION 4XPT1/8	エア-シリント <sup>タ</sup> (ハ <sup>〇</sup> I20X50)	1
61	G5218-171-000	STOPPER PLATE	エルホ <sup>ユニ</sup> オン 4XPT1/8	2
62	SM-6061202-TP	SCREW M6 L=12	ストツハ <sup>〇</sup> イタ	4
63	WS-0610002-KN	SPRING WASHER 6.1X12.2X1.5	ロツカクアナホ <sup>ル</sup> ト M6 L=12	8
64	WP-0641601-SC	WASHER	ハネサ <sup>カ</sup> ネ M6	8
65	G5229-171-000	STOPPOR RUBBER	ヒラサ <sup>カ</sup> ネ ミカ <sup>キ</sup> マル M6	8
66	SM-6031652-TP	SCREW M3X0.5 L=16	ストツハ <sup>〇</sup> コ <sup>ム</sup> ム	2
67	WP-0430801-SC	WASHER M4	ロツカクアナホ <sup>ル</sup> ト M3X0.5 L=16	2
68	PJ-3040405-04	ELBOW UNION	ヒラサ <sup>カ</sup> ネ ミカ <sup>キ</sup> マル M4	2
69	SM-6062002-TP	SCREW M6 L=20	エルホ <sup>ユニ</sup> オン	1
70	G5240-171-000	SUPPORT ROD STOPPER	ロツカクアナホ <sup>ル</sup> ト M6 L=20	2
71	PC-0105080-00	SPEED CONTROLLER	ササエ ホ <sup>ウ</sup> ストツハ <sup>〇</sup>	1
72	EA-9500B01-00	CABLE BAND	スピ <sup>ート</sup> コントロー <sup>ラ</sup>	1
			ソクセンハ <sup>ント</sup>	2

9. STACKER DRIVE COMPONENTS (2)  
スタッカー駆動関係 (2)

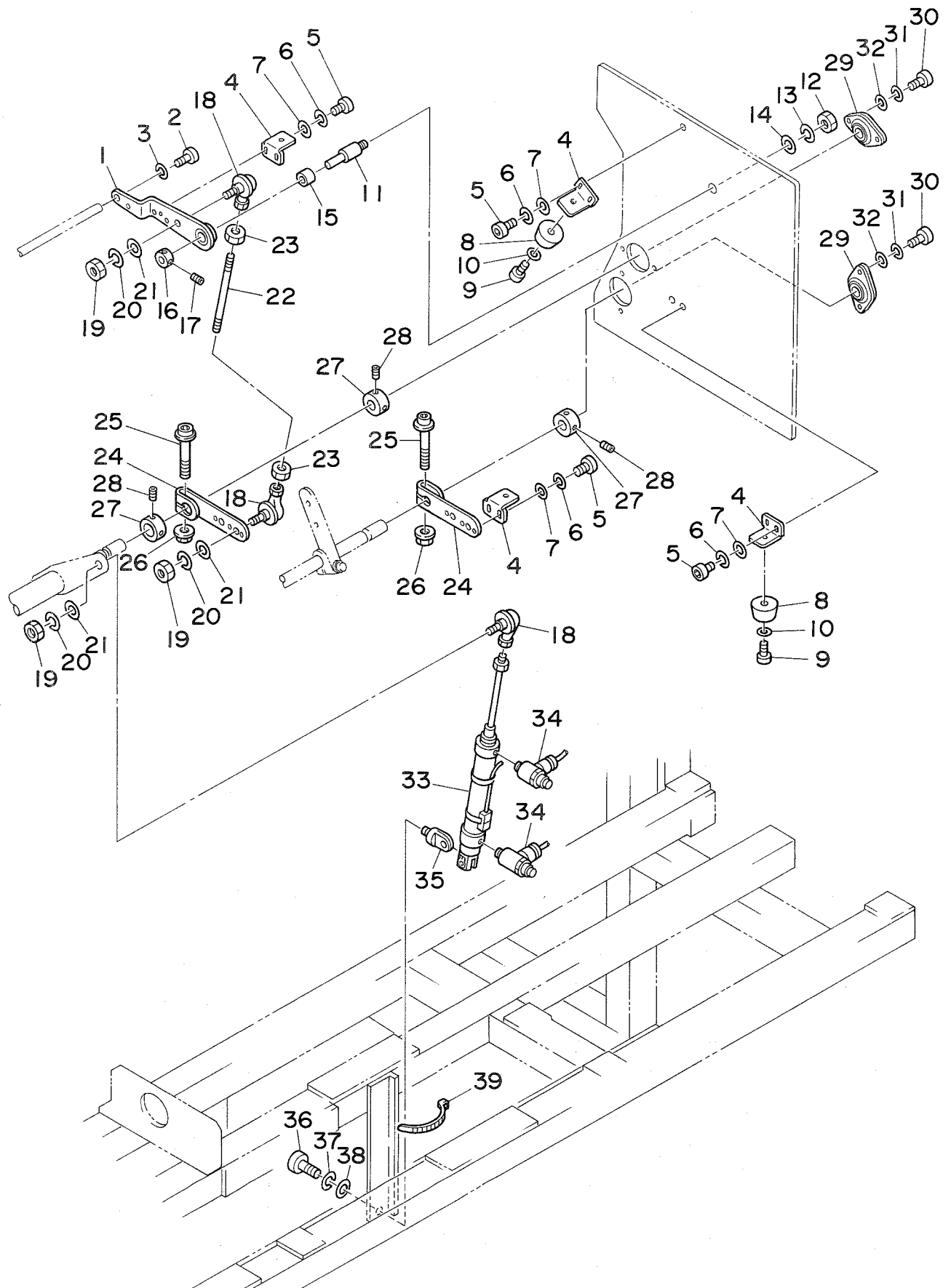

2	SM-6061202-TN	BOLT	ロツカクアナホ <sup>ル</sup> ト	1
3	WS-0610002-KN	SPRING WASHER 6.1X12.2X1.5	ハ <sup>ネ</sup> サ <sup>カ</sup> ネ M6	1
4	G5218-171-000	STOPPER PLATE	ストツハ <sup>イ</sup> タ	4
5	SM-6061202-TP	SCREW M6 L=12	ロツカクアナホ <sup>ル</sup> ト M6 L=12	8
6	WS-0610002-KN	SPRING WASHER 6.1X12.2X1.5	ハ <sup>ネ</sup> サ <sup>カ</sup> ネ M6	8
7	WP-0641601-SC	WASHER	ヒラサ <sup>カ</sup> ネ ミカ <sup>キ</sup> マル M6	8
8	G5229-171-000	STOPPER RUBBER	ストツハ <sup>コ</sup> ム	2
9	SM-6031652-TP	SCREW M3X0.5 L=16	ロツカクアナホ <sup>ル</sup> ト M3X0.5 L=16	2
10	WP-0430801-SC	WASHER M4	ヒラサ <sup>カ</sup> ネ ミカ <sup>キ</sup> マル M4	2
11	G5207-171-000	SECOND FULCRUM SHAFT	タ <sup>イ</sup> 2オサ <sup>エ</sup> シテンシ <sup>ク</sup>	1
12	NM-6100003-SC	NUT M10	ロツカクナツト M10 3シユ	1
13	WS-1020002-KN	SPRING WASHER M10	ハ <sup>ネ</sup> サ <sup>カ</sup> ネ M10	1
14	WP-1052001-SC	WASHER 10.5X21X2	ヒラサ <sup>カ</sup> ネ ミカ <sup>キ</sup> マル M10	1
15	G5210-171-000	SLEEVE SHAFT BUSHING	スリ <sup>フ</sup> シ <sup>ク</sup> ウケ 10X15	1
16	G5211-171-000	THRUST COLLAR	スラストウケ 10	1
17	SM-8040602-TP	SCREW M4X0.7 L=6	トメネシ <sup>ク</sup>	2
18	G5204-171-000	LINK BOLL	リンクホ <sup>ール</sup>	3
19	NM-6080003-SC	NUT M8	ロツカクナツト M8 3シユ	3
20	WS-0820002-KN	SPRING WASHER M8	ハ <sup>ネ</sup> サ <sup>カ</sup> ネ M8	3
21	WP-0841601-SC	WASHER 8.4X17.4X1.6	ヒラサ <sup>カ</sup> ネ ミカ <sup>キ</sup> マル M8	3
22	G5212-171-000	SECOND PRESSER DRIVE SHAFT	タ <sup>イ</sup> 2オサ <sup>エ</sup> クト <sup>ウ</sup> ホ <sup>ウ</sup>	1
23	NM-6080003-SC	NUT M8	ロツカクナツト M8 3シユ	2
24	G5203-171-000	STACKER SHAFT ARM	スタツカ シ <sup>ク</sup> ウチ <sup>ク</sup>	2
25	G5237-171-000	BOLT	フランジ <sup>ツ</sup> キ ホ <sup>ル</sup> ト	2
26	G5238-171-000	NUT	フランジ <sup>ツ</sup> キ ナツト	2
27	G5215-171-000	THRUST COLLAR	スラストウケ 15	3
28	SM-8060812-TP	SCREW M6 L=8	トメネシ <sup>ク</sup> M6 L=8	6
29	G5239-171-000	FLANGE	ミニフランジ <sup>エ</sup> ニツト	2
30	SM-6061202-TP	SCREW M6 L=12	ロツカクアナホ <sup>ル</sup> ト M6 L=12	4
31	WS-0610002-KN	SPRING WASHER 6.1X12.2X1.5	ハ <sup>ネ</sup> サ <sup>カ</sup> ネ M6	4
32	WP-0641601-SC	WASHER	ヒラサ <sup>カ</sup> ネ ミカ <sup>キ</sup> マル M6	4
33	G6021-171-0AO	CYLINDER ASM.	ヌノハラ <sup>イ</sup> シリンダ <sup>ク</sup> ヲミ	1
34	PC-0151080-00	SPEED CONTROLLER	スピ <sup>コ</sup> ン	2
35	PX-5000170-00	KNUCKLE JOINT	1カ <sup>タ</sup> 1ヤマ ナツクルシ <sup>ク</sup> ヨイント	1
36	SM-6082002-TN	SCREW M8 L=20	ロツカクアナホ <sup>ル</sup> ト M8 L=20	1
37	WS-0820002-KN	SPRING WASHER M8	ハ <sup>ネ</sup> サ <sup>カ</sup> ネ M8	1
38	WP-0841601-SC	WASHER 8.4X17.4X1.6	ヒラサ <sup>カ</sup> ネ ミカ <sup>キ</sup> マル M8	1
39	HX-0006500-0B	CABLE BAND	ソクセンハ <sup>ント</sup>	1

10. PRESET DRIVE COMPONENTS

プリセット駆動関係

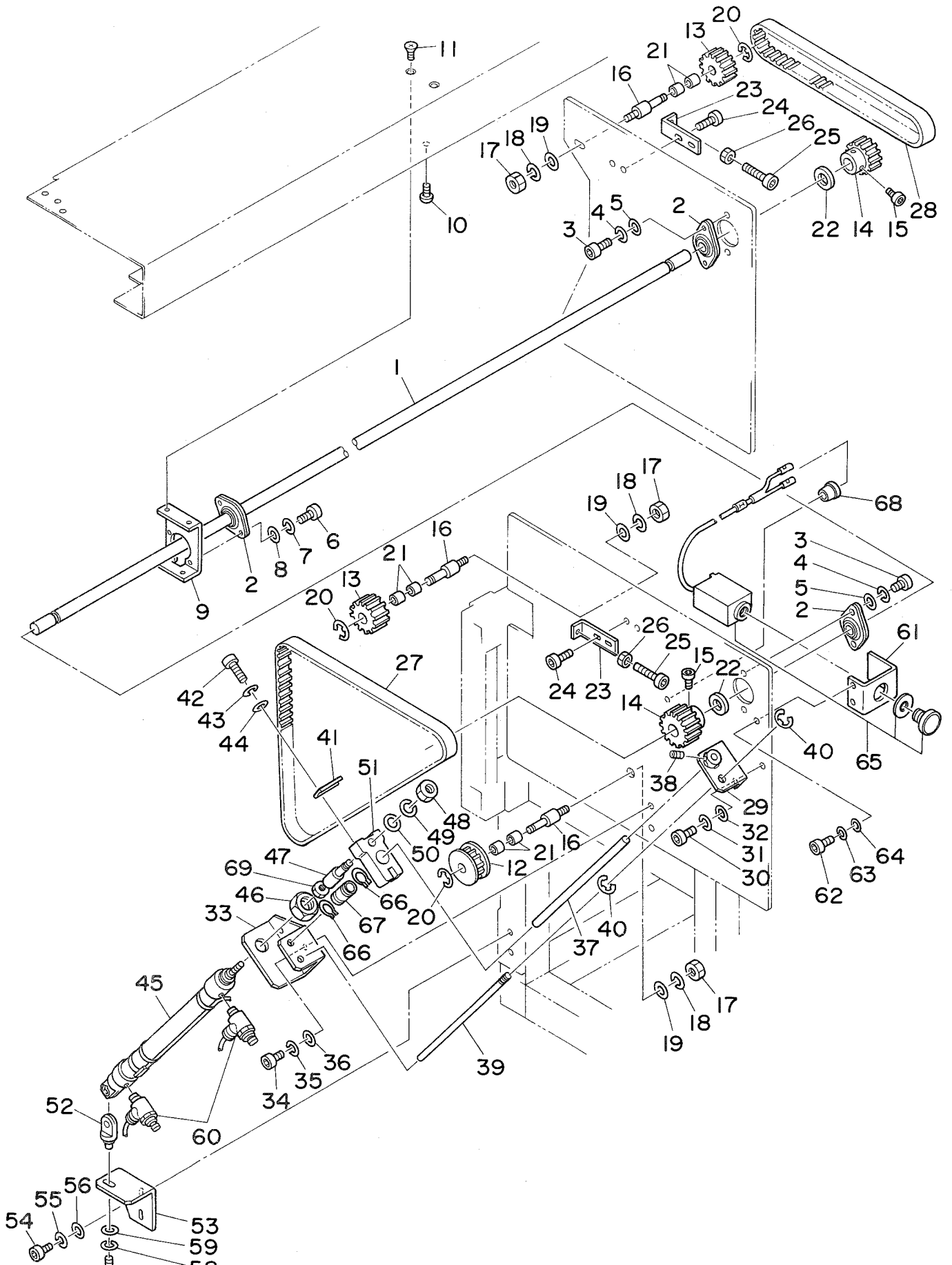

1	G5339-171-000	PRESET DRIVE SHAFT	ミニフランジ ユニツト	1
2	SM-6061202-TP	SCREW M6 L=12	ロツカクアナホルト M6 L=12	4
3	WS-0610002-KN	SPRING WASHER 6.1X12.2X1.5	ハネサカネ M6	4
4	WP-0641601-SC	WASHER	ヒラサカネ ミカキマル M6	4
5	SM-6041202-TP	SCREW M4X0.7 L=12	ロツカクアナホルト	2
6	WS-0410002-KN	SPRING WASHER M4	ハネサカネ M4	2
7	WP-0482086-SD	WASHER 4.8X11.5X2.0	ヒラサカネ 4.8X11.5X2	2
8	G5023-171-000	METAL HOLDER	ホキヨウハン メタルサヤ	1
9	SM-0040601-SA	SCREW	トラスネジ	1
10	SM-1040601-SC	SCREW M4X0.7 L=6	サラコネジ M4X0.7 L=6	2
11	G5302-171-000	SPROCKET A	スプロケット A	1
12	G5303-171-000	SPROCKET B	スプロケット B	2
13	G5304-171-000	SPROCKET C	スプロケット C	2
14	SM-6061202-TP	SCREW M6 L=12	ロツカクアナホルト M6 L=12	4
15	G5301-171-000	SPROCKET SHAFT	スプロケットシャフト	3
16	NM-6100003-SC	NUT M10	ロツカクナツト M10 3ジユ	3
17	WS-1020002-KN	SPRING WASHER M10	ハネサカネ M10	3
18	WP-1052001-SC	WASHER 10.5X21X2	ヒラサカネ ミカキマル M10	3
19	RE-0800000-KO	E-RING	Eカクタメリ 8	3
20	G5305-171-000	SLEEVE BUSHING	スリーブ シルクウケ 10X13	6
21	G5308-171-000	SPROCKET SPACER	スプロケット スパース	2
22	G5309-171-000	ADJUSTING PLATE	チヨウリヨク チヨウセツハン	2
23	SM-6061002-TP	SCREW M6 L=10	ロツカクアナホルト M6 L=10	4
24	SM-6062002-TP	SCREW M6 L=20	ロツカクアナホルト M6 L=20	2
25	NM-6060003-SC	NUT M6	ロツカクナツト M6 3ジユ	2
26	G5306-171-000	TIMING BELT, LEFT	タイムンクベルト ヒタリ	1
27	G5307-171-000	TIMING BELT, RIGHT	タイムンクベルト ミキ	1
28	G5310-171-000	GUIDE SHAFT SUPPORT, UPPER	ベルトアンナインシク サヤ ウエ	1
29	SM-6061202-TP	SCREW M6 L=12	ロツカクアナホルト M6 L=12	2
30	WS-0610002-KN	SPRING WASHER 6.1X12.2X1.5	ハネサカネ M6	2
31	WP-0641601-SC	WASHER	ヒラサカネ ミカキマル M6	2
32	G5311-171-000-A	GUIDE SHAFT SUPPORT, LOWER	ベルト アンナインシクサヤ シタ	1
33	SM-6061202-TP	SCREW M6 L=12	ロツカクアナホルト M6 L=12	3
34	WS-0610002-KN	SPRING WASHER 6.1X12.2X1.5	ハネサカネ M6	3
35	WP-0641601-SC	WASHER	ヒラサカネ ミカキマル M6	3
36	G5312-171-000	GUIDE SHAFT, UPPER	ベルトアンナインシク ウエ	1
37	SM-8040602-TP	SCREW M4X0.7 L=6	トメネジ	2
38	G5313-171-000	GUIDE SHAFT, LOWER	ベルトアンナインシク シタ	1
39	RE-0800000-KO	E-RING	Eカクタメリ 8	2
40	G5320-171-000	TIMING BELT HOLDER	タイムンクベルトサヤ	1
41	SM-6061602-TP	SCREW M6 L=16	ロツカクアナホルト	2
42	WS-0610002-KN	SPRING WASHER 6.1X12.2X1.5	ハネサカネ M6	2
43	WP-0641601-SC	WASHER	ヒラサカネ ミカキマル M6	2
44	G6014-171-0A0-A	PRESET CYLINDER ASM.	プリセット シリンダ クミ	1
45	PA-9000170-00	NUT	トリツクヨウ ナツト	1
46	G5315-171-000-A	PRESET CYLINDER JOINT	プリセット シリンダ ツキテ	1
47	NM-6080003-SC	NUT M8	ロツカクナツト M8 3ジユ	1
48	WS-0820002-KN	SPRING WASHER M8	ハネサカネ M8	1
49	WP-0841601-SC	WASHER 8.4X17.4X1.6	ヒラサカネ ミカキマル M8	1
50	G5319-171-000	CYLINDER GUIDE	プリセット シリンダ アンナイ	1
51	PX-5000170-00	KNUCKLE JOINT	イカダ 1ヤマ ナツクルシヨイント	1
52	G5314-171-000	CYLINDER HOLDER	プリセット シリンダ サヤ	1
53	SM-6061202-TP	SCREW M6 L=12	ロツカクアナホルト M6 L=12	2
54	WS-0610002-KN	SPRING WASHER 6.1X12.2X1.5	ハネサカネ M6	2
55	WP-0641601-SC	WASHER	ヒラサカネ ミカキマル M6	2
56	SM-6082002-TN	SCREW M8 L=20	ロツカクアナホルト M8 L=20	1
57	WS-0820002-KN	SPRING WASHER M8	ハネサカネ M8	1
58	WP-0841601-SC	WASHER 8.4X17.4X1.6	ヒラサカネ ミカキマル M8	1
59	PC-0151080-00	SPEED CONTROLLER	スピコン	2
60	G5011-171-000	EMERGENCY SWITCH PLATE	ヒシヨウテイシ スイッチ トリツクハン	1
61	SM-6041202-TP	SCREW M4X0.7 L=12	ロツカクアナホルト	2
62	WS-0410002-KN	SPRING WASHER M4	ハネサカネ M4	2
63	WP-0430801-SC	WASHER M4	ヒラサカネ ミカキマル M4	2
64	G6017-171-0A0	EMERGENCY STOP SWITCH ASM.	ヒシヨウテイシSWクミ	1
65	G5329-171-000	CYLINDER GUIDE RING	シリンダ アンナイ トメリ	2
66	SB-7100002-00	SLIDE BEARING	スライト シルクウケ	1
67	G5037-171-000	BUSHING	スナツフ ポツシンク	1
68	NM-6540023-SB	NUT	ロツカクナツト	1

# 11. PRESET BUSHING COMPONENTS

プリセット軸受関係

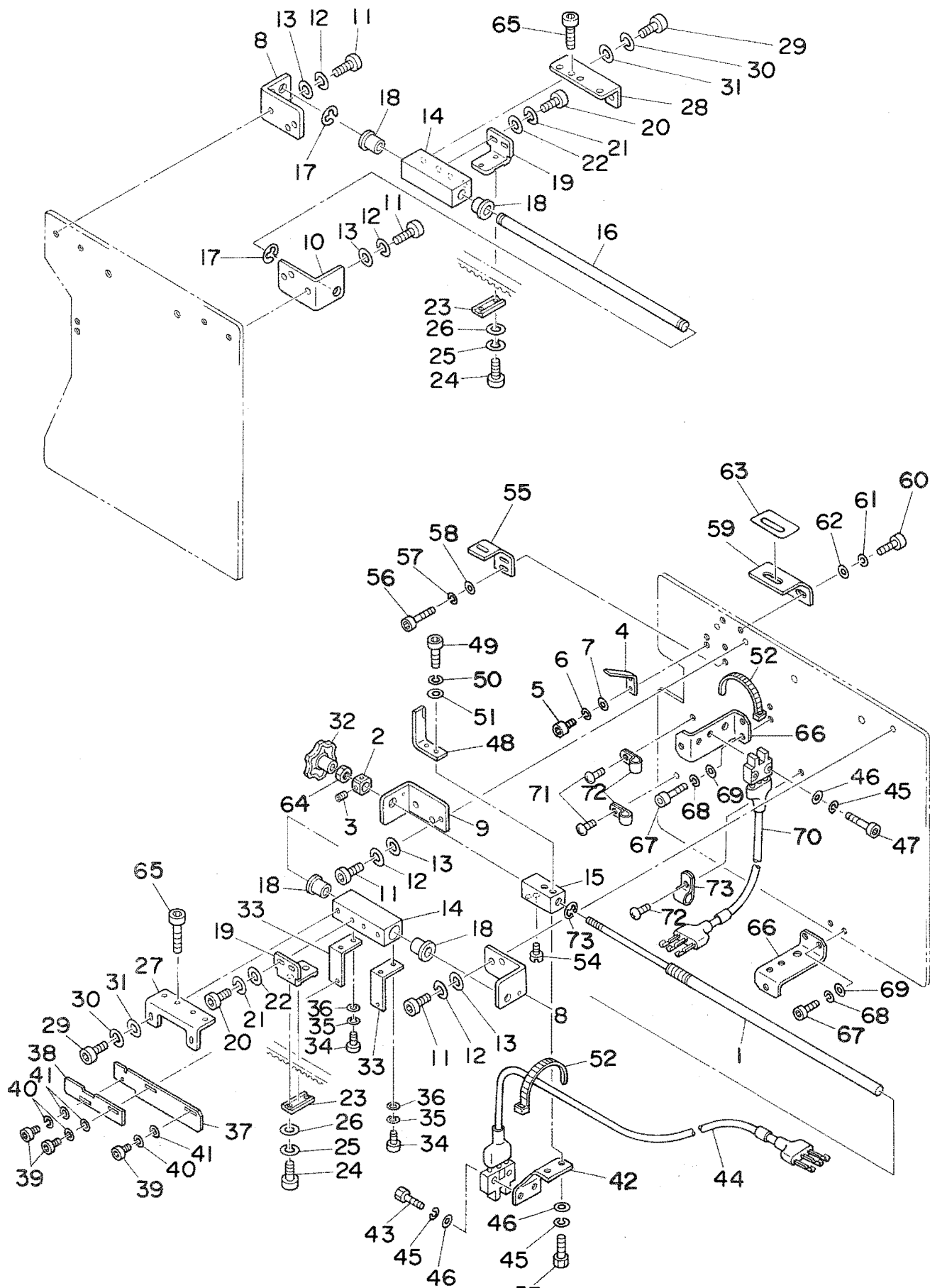



2	G5330-171-000	PRESET SHAFT NUT	ﾌﾟﾘｾｯﾄ ﾈｯﾄ ﾅｯﾄ	1
3	SM-8040402-TP	PLATEN GEAR SET SCREW	ﾄﾞﾒｼﾞﾝ M4X0.7 L=4	2
4	G5331-171-000	PRESET SHAFT NUT SPRING	ﾌﾟﾘｾｯﾄ ﾈｯﾄ ﾅｯﾄ ﾎﾟﾝ	1
5	SM-6040802-TR	SCREW M4X0.7 L=8	ﾛｯｶｸｱﾅﾎﾞﾙﾄ M4X0.7 L=8	2
6	WS-0410002-KN	SPRING WASHER M4	ﾊﾞﾈｻﾞｶﾞﾈ M4	2
7	WP-0430801-SC	WASHER M4	ﾋﾗｻﾞｶﾞﾈ ﾐｶｷﾏﾙ M4	2
8	G5316-171-000	SHAFT SUPPORT A	ﾌﾟﾘｾｯﾄ ﾈｯﾄ ﾏﾞｲ	2
9	G5317-171-000	SHAFT SUPPORT B	ﾌﾟﾘｾｯﾄ ﾈｯﾄ ﾏﾞｲB	1
10	G5318-171-000	SHAFT SUPPORT C	ﾌﾟﾘｾｯﾄ ﾈｯﾄ ﾏﾞｲC	1
11	SM-6061202-TP	SCREW M6 L=12	ﾛｯｶｸｱﾅﾎﾞﾙﾄ M6 L=12	8
12	WS-0610002-KN	SPRING WASHER 6.1X12.2X1.5	ﾊﾞﾈｻﾞｶﾞﾈ M6	8
13	WP-0641601-SC	WASHER	ﾋﾗｻﾞｶﾞﾈ ﾐｶｷﾏﾙ M6	8
14	G5338-171-000	PRESET SHAFT SLEEVE	ﾌﾟﾘｾｯﾄ ﾈｯﾄ ﾏﾞｲ	2
15	G5323-171-000	PRESET SHAFT BLOCK	ﾌﾟﾘｾｯﾄ ﾈｯﾄ ﾏﾞｲ	1
16	G5322-171-000	PRESET SHAFT, RIGHT	ﾌﾟﾘｾｯﾄ ﾈｯﾄ ﾏﾞｲ	1
17	RE-0900000-KO	SNAP RING 9.0	Eｶﾞﾀﾒﾘ 9	2
18	G5339-171-000	FLANGE BUSHING	ﾌﾗﾝｼﾝｸﾞ ﾈｯﾄ ﾏﾞｲ	4
19	G5340-171-000	TIMING BELT MOUNT BASE	ﾀｲﾐﾝｸﾞ ﾎﾞﾙﾄ ﾏﾞｲ	2
20	SM-6061202-TP	SCREW M6 L=12	ﾛｯｶｸｱﾅﾎﾞﾙﾄ M6 L=12	4
21	WS-0610002-KN	SPRING WASHER 6.1X12.2X1.5	ﾊﾞﾈｻﾞｶﾞﾈ M6	4
22	WP-0641601-SC	WASHER	ﾋﾗｻﾞｶﾞﾈ ﾐｶｷﾏﾙ M6	4
23	G5320-171-000	TIMING BELT HOLDER	ﾀｲﾐﾝｸﾞ ﾎﾞﾙﾄ ﾏﾞｲ	2
24	SM-6061202-TP	SCREW M6 L=12	ﾛｯｶｸｱﾅﾎﾞﾙﾄ M6 L=12	4
25	WS-0610002-KN	SPRING WASHER 6.1X12.2X1.5	ﾊﾞﾈｻﾞｶﾞﾈ M6	4
26	WP-0641601-SC	WASHER	ﾋﾗｻﾞｶﾞﾈ ﾐｶｷﾏﾙ M6	4
27	G5341-171-000	ADJUSTING PLATE, LEFT	ﾀﾞｲ ﾁﾝｸﾞ ﾏﾞｲ	1
28	G5342-171-000	ADJUSTING PLATE, RIGHT	ﾀﾞｲ ﾁﾝｸﾞ ﾏﾞｲ	1
29	SM-6061202-TP	SCREW M6 L=12	ﾛｯｶｸｱﾅﾎﾞﾙﾄ M6 L=12	4
30	WS-0610002-KN	SPRING WASHER 6.1X12.2X1.5	ﾊﾞﾈｻﾞｶﾞﾈ M6	4
31	WP-0641601-SC	WASHER	ﾋﾗｻﾞｶﾞﾈ ﾐｶｷﾏﾙ M6	4
32	G5337-171-000	ADJUSTING KNOB	ﾀﾞｲ ﾁﾝｸﾞ ﾏﾞｲ	1
33	G5332-171-000	SENSOR PLATE HOLDER	ﾌﾟﾘｾｯﾄ ﾈｯﾄ ﾏﾞｲ	2
34	SM-6030802-TP	SCREW	ﾛｯｶｸｱﾅﾎﾞﾙﾄ M3X0.5 L=8	4
35	WS-0310002-KN	SPRING WASHER M3	ﾊﾞﾈｻﾞｶﾞﾈ 3.1X5.9X0.7	4
36	WP-0320501-SC	WASHER M3	ﾋﾗｻﾞｶﾞﾈ 3.2X7X0.5	4
37	G5333-171-000	CENTER SENSOR PLATE	ﾁｭｳｶﾝ ﾏﾞｲ	1
38	G5334-171-000-A	BRAKE SENSOR PLATE	ﾌﾞﾚｲｷ ﾏﾞｲ	1
39	SM-6030602-TP	SCREW M3X0.5 L=6	ﾛｯｶｸｱﾅﾎﾞﾙﾄ M3X0.5 L=6	3
40	WS-0310002-KN	SPRING WASHER M3	ﾊﾞﾈｻﾞｶﾞﾈ 3.1X5.9X0.7	3
41	WP-0320501-SC	WASHER M3	ﾋﾗｻﾞｶﾞﾈ 3.2X7X0.5	3
42	G5336-171-000	BRAKE SWITCH INSTALLING PLATE	ﾌﾞﾚｲｷ ﾏﾞｲ	1
43	SM-6031202-TP	SCREW M3X0.5 L=12	ﾛｯｶｸｱﾅﾎﾞﾙﾄ	2
44	G6013-171-0A0	PRESET ADVANCE SWITCH ASM.	ﾌﾟﾘｾｯﾄ ﾈｯﾄ ﾏﾞｲ	1
45	WS-0310002-KN	SPRING WASHER M3	ﾊﾞﾈｻﾞｶﾞﾈ 3.1X5.9X0.7	6
46	WP-0320501-SC	WASHER M3	ﾋﾗｻﾞｶﾞﾈ 3.2X7X0.5	6
47	SM-6031652-TP	SCREW M3X0.5 L=16	ﾛｯｶｸｱﾅﾎﾞﾙﾄ M3X0.5 L=16	1
48	G5326-171-000	PRESET INDEX	ﾌﾟﾘｾｯﾄ ﾈｯﾄ	1
49	SM-6030802-TP	SCREW	ﾛｯｶｸｱﾅﾎﾞﾙﾄ M3X0.5 L=8	2
50	WS-0310002-KN	SPRING WASHER M3	ﾊﾞﾈｻﾞｶﾞﾈ 3.1X5.9X0.7	2
51	WP-0320501-SC	WASHER M3	ﾋﾗｻﾞｶﾞﾈ 3.2X7X0.5	2
52	EA-9500B01-00	CABLE BAND	ｼﾞｭｰ ﾏﾞｲ	2
53	SM-6030802-TP	SCREW	ﾛｯｶｸｱﾅﾎﾞﾙﾄ M3X0.5 L=8	2
54	G5328-171-000	PRESET STOPPER PIN	ﾌﾟﾘｾｯﾄ ﾈｯﾄ ﾏﾞｲ	1
55	G5327-171-000	BLOCK STOPPER	ﾌﾟﾘｾｯﾄ ﾈｯﾄ	1
56	SM-6040802-TR	SCREW M4X0.7 L=8	ﾛｯｶｸｱﾅﾎﾞﾙﾄ M4X0.7 L=8	2
57	WS-0410002-KN	SPRING WASHER M4	ﾊﾞﾈｻﾞｶﾞﾈ M4	2
58	WP-0430801-SC	WASHER M4	ﾋﾗｻﾞｶﾞﾈ ﾐｶｷﾏﾙ M4	2
59	G5325-171-000	SCALE INSTALLING PLATE	ﾌﾟﾘｾｯﾄ ﾈｯﾄ ﾏﾞｲ	1
60	SM-6040802-TR	SCREW M4X0.7 L=8	ﾛｯｶｸｱﾅﾎﾞﾙﾄ M4X0.7 L=8	2
61	WS-0410002-KN	SPRING WASHER M4	ﾊﾞﾈｻﾞｶﾞﾈ M4	2
62	WP-0430801-SC	WASHER M4	ﾋﾗｻﾞｶﾞﾈ ﾐｶｷﾏﾙ M4	2
63	G5324-171-000	SCALE	ﾌﾟﾘｾｯﾄ ﾈｯﾄ	1
64	NM-6100003-SC	NUT M10	ﾛｯｶｸｱﾅﾎﾞﾙﾄ M10 3ｼﾞｭ	1
65	SM-6061602-TP	SCREW M6 L=16	ﾛｯｶｸｱﾅﾎﾞﾙﾄ	2
66	G5035-171-000	LEFT COVER SUPPORT	ﾋﾀﾞﾘｶﾊﾞ ﾏﾞｲ	2
67	SM-6040802-TR	SCREW M4X0.7 L=8	ﾛｯｶｸｱﾅﾎﾞﾙﾄ M4X0.7 L=8	4
68	WS-0410002-KN	SPRING WASHER M4	ﾊﾞﾈｻﾞｶﾞﾈ M4	4
69	WP-0430801-SC	WASHER M4	ﾋﾗｻﾞｶﾞﾈ ﾐｶｷﾏﾙ M4	4
70	G6019-171-0A0	PRESET SWITCH ASM.	ﾌﾟﾘｾｯﾄ ﾈｯﾄ ﾏﾞｲ	1
71	SL-4040891-SC	SCREW M4X8	ﾏﾙ ﾏﾞｲ M4X0.7 L=8	3
72	HX-0012300-00	WIRE BINDER	ｷｰﾌﾞﾙ ﾏﾞｲ	3
73	RE-0800000-KO	E-RING	Eｶﾞﾀﾒﾘ 8	1

12. PRESET WORK CLAMP COMPONENTS

プリセット布押エ関係

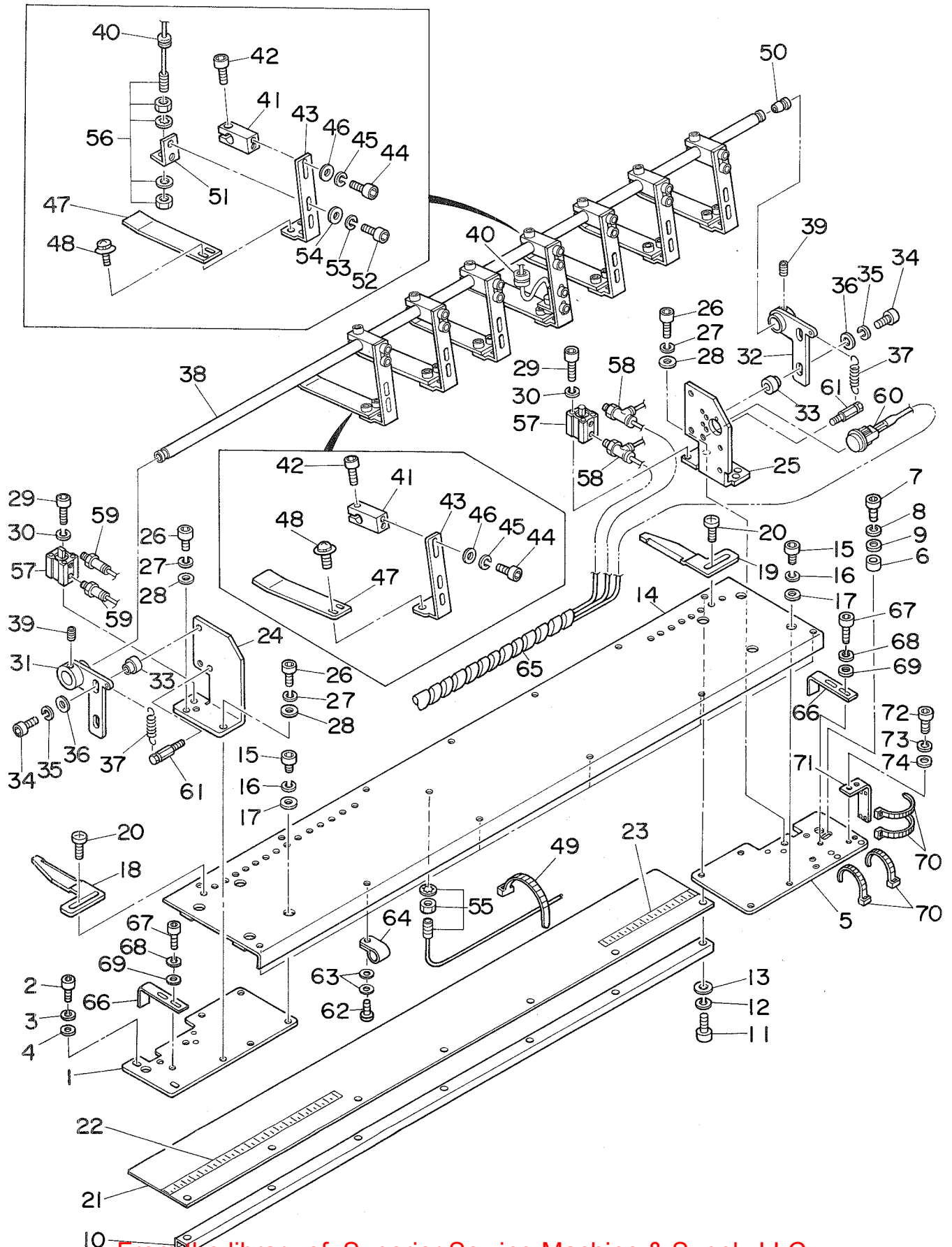

2	SM-6061202-TP	SCREW M6 L=12	ロツカクアナホ <sup>ル</sup> M6 L=12	2
3	WS-0610002-KN	SPRING WASHER 6.1X12.2X1.5	ハ <sup>ネ</sup> ネサ <sup>カ</sup> ネ M6	2
4	WP-0641601-SC	WASHER	ヒラサ <sup>カ</sup> ネ ミカ <sup>キ</sup> マル M6	2
5	G5344-171-000	PRESET HOLDER, RIGHT	プ <sup>リ</sup> セツト ササエ ミキ <sup>ン</sup>	1
6	G5345-171-000	PRESET HOLDER COLLAR	プ <sup>リ</sup> セツト ササエカラ-	1
7	SM-6061202-TP	SCREW M6 L=12	ロツカクアナホ <sup>ル</sup> M6 L=12	1
8	WS-0610002-KN	SPRING WASHER 6.1X12.2X1.5	ハ <sup>ネ</sup> ネサ <sup>カ</sup> ネ M6	1
9	WP-0611626-SP	WASHER 15X6X1.6	ヒラサ <sup>カ</sup> ネ	1
10	G5346-171-000	PRESET REINFORCEMENT PIPE	プ <sup>リ</sup> セツト ホキヨウハ <sup>ク</sup> イフ <sup>ク</sup>	1
11	SM-6040602-TN	BOLT	ロツカクアナホ <sup>ル</sup> M4	7
12	WS-0410002-KN	SPRING WASHER M4	ハ <sup>ネ</sup> ネサ <sup>カ</sup> ネ M4	7
13	WP-0430801-SC	WASHER M4	ヒラサ <sup>カ</sup> ネ ミカ <sup>キ</sup> マル M4	7
14	G5347-171-000	PRESET TABLE	プ <sup>リ</sup> セツト テ-フ <sup>ル</sup>	1
15	SM-6060802-TN	BOLT	ロツカクアナホ <sup>ル</sup> M6	8
16	WS-0610002-KN	SPRING WASHER 6.1X12.2X1.5	ハ <sup>ネ</sup> ネサ <sup>カ</sup> ネ M6	8
17	WP-0641601-SC	WASHER	ヒラサ <sup>カ</sup> ネ ミカ <sup>キ</sup> マル M6	8
18	G5348-171-000	GAUGE, LEFT	ヌノハシケ-ジ <sup>ク</sup> ヒタ <sup>リ</sup>	1
19	G5349-171-000	GAUGE, RIGHT	ヌノハシケ-ジ <sup>ク</sup> ミキ <sup>ン</sup>	1
20	SM-0040601-SA	SCREW	トラスネジ <sup>ク</sup>	4
21	G5350-171-000	PRESET PLATE	プ <sup>リ</sup> セツトハ <sup>ク</sup> ン	1
22	G5351-171-000	MEMORY, LEFT	ヌノハシ メモリ ヒタ <sup>リ</sup>	1
23	G5352-171-000	MEMORY, RIGHT	ヌノハシ メモリ ミキ <sup>ン</sup>	1
24	G5353-171-000	SLIDE PLATE HOLDER, LEFT	スライド <sup>ク</sup> ハ <sup>ク</sup> ン ササエ ヒタ <sup>リ</sup>	1
25	G5354-171-000	SLIDE PLATE HOLDER, RIGHT	スライド <sup>ク</sup> ハ <sup>ク</sup> ン ササエ ミキ <sup>ン</sup>	1
26	SM-6061202-TN	BOLT	ロツカクアナホ <sup>ル</sup> M6	3
27	WS-0610002-KN	SPRING WASHER 6.1X12.2X1.5	ハ <sup>ネ</sup> ネサ <sup>カ</sup> ネ M6	3
28	WP-0641601-SC	WASHER	ヒラサ <sup>カ</sup> ネ ミカ <sup>キ</sup> マル M6	3
29	SM-6033052-TP	SCREW	ロツカクアナホ <sup>ル</sup> M3	4
30	WS-0310002-KN	SPRING WASHER M3	ハ <sup>ネ</sup> ネサ <sup>カ</sup> ネ 3.1X5.9X0.7	4
31	G5355-171-000	SLIDE PLATE, LEFT	スライド <sup>ク</sup> ハ <sup>ク</sup> ン ヒタ <sup>リ</sup>	1
32	G5356-171-000	SLIDE PLATE, RIGHT	スライド <sup>ク</sup> ハ <sup>ク</sup> ン ミキ <sup>ン</sup>	1
33	G5357-171-000	SLIDE COLLAR	スライド <sup>ク</sup> カラ-	4
34	SM-6062002-TN	SCREW M6 L=20	ロツカクアナホ <sup>ル</sup> M6 L=20	4
35	WS-0610002-KN	SPRING WASHER 6.1X12.2X1.5	ハ <sup>ネ</sup> ネサ <sup>カ</sup> ネ M6	4
36	WP-0611626-SP	WASHER 15X6X1.6	ヒラサ <sup>カ</sup> ネ	4
37	G5358-171-000	SLIDE PLATE SPRING	スライド <sup>ク</sup> ハ <sup>ク</sup> ン ハ <sup>ネ</sup> ネ	2
38	G5360-171-000	PRESET HOLDER SHAFT	プ <sup>リ</sup> セツト オサエジ <sup>ク</sup>	1
39	SM-8060802-TP	SCREW M6 L=8	トメネジ <sup>ク</sup> M6 L=8	4
40	G5362-171-000	GROMMET	ク <sup>レ</sup> ロメツト シヨウ	1
41	G5363-171-000	PRESET SUPPORT HOLDER	プ <sup>リ</sup> セツト オサエタ <sup>キ</sup>	7
42	SM-6062002-TN	SCREW M6 L=20	ロツカクアナホ <sup>ル</sup> M6 L=20	7
43	G5364-171-000	PRESET SUPPORT BRACKET	プ <sup>リ</sup> セツト オサエ トリツケハ <sup>ク</sup> ン	7
44	SM-6041202-TN	SCREW M4X0.7 L=12	ロツカクアナホ <sup>ル</sup> M4X0.7 L=12	14
45	WS-0410002-KN	SPRING WASHER M4	ハ <sup>ネ</sup> ネサ <sup>カ</sup> ネ M4	14
46	WP-0430801-SC	WASHER M4	ヒラサ <sup>カ</sup> ネ ミカ <sup>キ</sup> マル M4	14
47	G5365-171-0A0	PRESET HOLDER ASM.	プ <sup>リ</sup> セツト オサエ クミ	7
48	SL-4040691-SC	SCREW M4 X 6	ナ <sup>ハ</sup> ユネジ <sup>ク</sup> セムス M4X0.7 L=6	14
49	EA-9500B01-00	CABLE BAND	ソクセンハ <sup>ク</sup> ント <sup>ク</sup>	1
50	G5037-171-000	BUSHING	スナツブ <sup>ク</sup> プ <sup>ク</sup> ツシク <sup>ク</sup>	1
51	G5366-171-000	FIBER BRACKET	ファイバ <sup>ク</sup> トリツケハ <sup>ク</sup> ン	1
52	SM-6040802-TN	SCREW	ロツカクアナホ <sup>ル</sup> M4X0.7 L=8	2
53	WS-0410002-KN	SPRING WASHER M4	ハ <sup>ネ</sup> ネサ <sup>カ</sup> ネ M4	2
54	WP-0430801-SC	WASHER M4	ヒラサ <sup>カ</sup> ネ ミカ <sup>キ</sup> マル M4	2
55	G5385-171-000	FIBER CORD A	ファイバ <sup>ク</sup> コ-ト <sup>ク</sup> A	1
56	G5386-171-000	FIBER CORD B	ファイバ <sup>ク</sup> コ-ト <sup>ク</sup> B	1
57	PA-1201003-00	CYLINDER	ウスカ <sup>ク</sup> タ シリンタ <sup>ク</sup>	2
58	PJ-3050405-01	T-UNION	サ-ビス T <sup>ク</sup> ユニオン	2
59	PJ-3010405-02	HALF UNION 4XM5	ハ-フユニオン 4XM5	2
60	G6023-171-0A0	PRESET SUPPORT LED ASM.	プ <sup>リ</sup> セツト オサエ LED クミ	1
61	G5140-171-000	SUSPENSION PLATE	ハ <sup>ネ</sup> ネカケ	2
62	SM-0040601-SA	SCREW	トラスネジ <sup>ク</sup>	6
63	WP-0430801-SC	WASHER M4	ヒラサ <sup>カ</sup> ネ ミカ <sup>キ</sup> マル M4	12
64	HX-0012300-0B	CABLE CLIP	ケ-ブルクリツブ <sup>ク</sup>	6
65	G5454-161-000	SPIRAL TUBE	スハ <sup>ク</sup> イラルチューブ <sup>ク</sup>	0.5
66	G5381-171-000	HOOK	フツク	2
67	SM-6041002-TP	SCREW M4 L=10	ロツカクアナホ <sup>ル</sup> M4X0.7 L=10	4
68	WS-0410002-KN	SPRING WASHER M4	ハ <sup>ネ</sup> ネサ <sup>カ</sup> ネ M4	4
69	WP-0430801-SC	WASHER M4	ヒラサ <sup>カ</sup> ネ ミカ <sup>キ</sup> マル M4	4
70	EA-9500B01-00	CABLE BAND	ソクセンハ <sup>ク</sup> ント <sup>ク</sup>	4
71	G5367-171-000	TUBE GUIDE	チューブ <sup>ク</sup> カ <sup>ク</sup> イト <sup>ク</sup>	1
72	SM-6040602-TP	SCREW M4 L=6	ロツカクアナホ <sup>ル</sup> M4X0.7 L=6	2
73	WS-0410002-KN	SPRING WASHER M4	ハ <sup>ネ</sup> ネサ <sup>カ</sup> ネ M4	2
74	WP-0430801-SC	WASHER M4	ヒラサ <sup>カ</sup> ネ ミカ <sup>キ</sup> マル M4	2

13. PRESET SET PLATE COMPONENTS  
 プリセットセット板関係

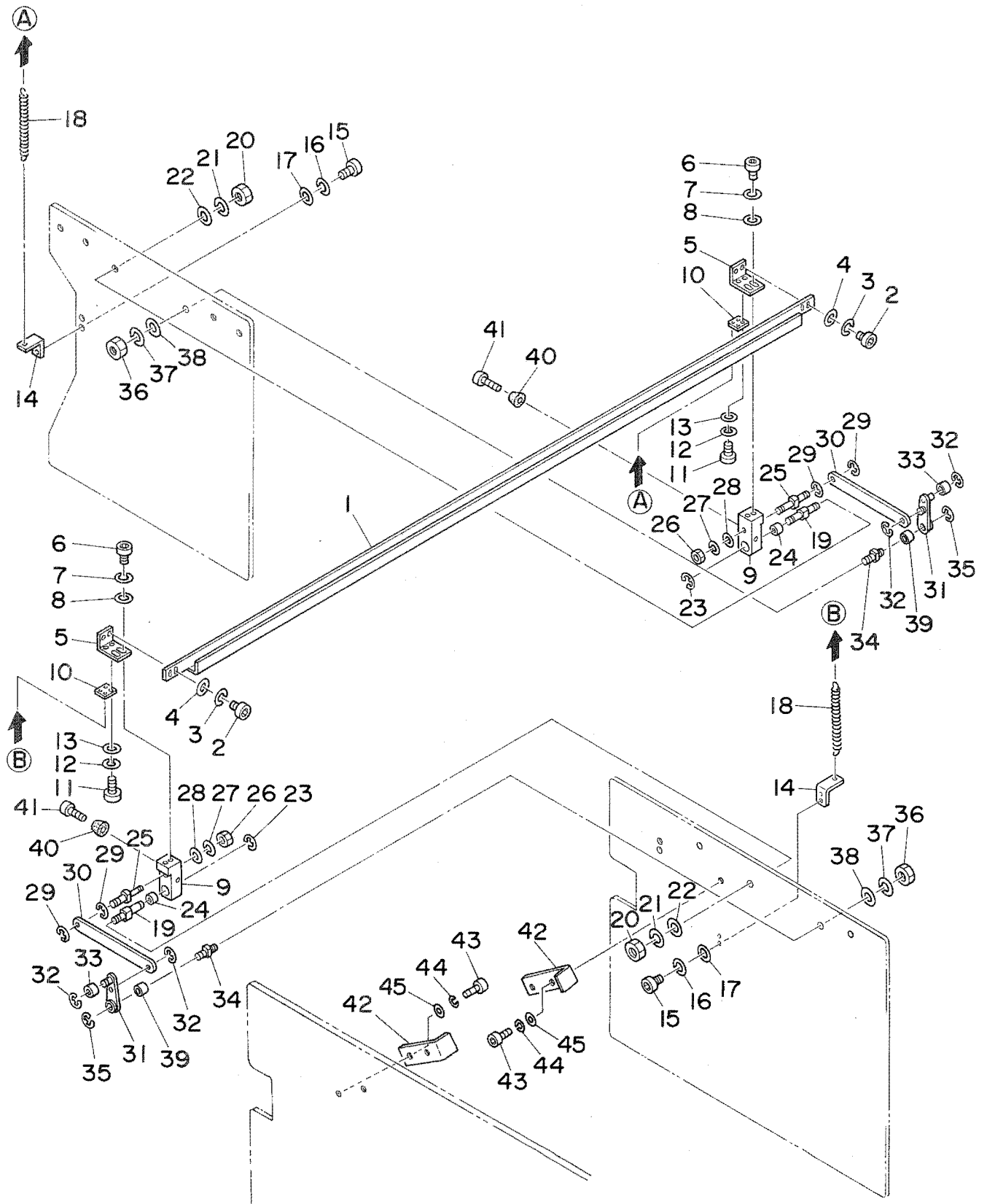

1					1
2	SM-6040802-TN	SCREW	ロツカクアナホルト M4X0.7 L=8	4	
3	WS-0410002-KN	SPRING WASHER M4	ハネサカネ M4	4	
4	WP-0430801-SC	WASHER M4	ヒラサカネ ミカキマル M4	4	
5	G5369-171-000	SET BRACKET SUPPORT	セツトハネ ササエ	2	
6	SM-6041002-TN	BOLT	ロツカクアナホルト	4	
7	WS-0410002-KN	SPRING WASHER M4	ハネサカネ M4	4	
8	WP-0430801-SC	WASHER M4	ヒラサカネ ミカキマル M4	4	
9	G5370-171-000	SET ARM	セツト ウヂ	2	
10	G5371-171-000	SET SPRING HOOK, UPPER	セツトハネカケ ウエ	2	
11	SM-6040602-TN	BOLT	ロツカクアナホルト	4	
12	WS-0410002-KN	SPRING WASHER M4	ハネサカネ M4	4	
13	WP-0430801-SC	WASHER M4	ヒラサカネ ミカキマル M4	4	
14	G5372-171-000	SET SPRING HOOK, LOWER	セツトハネカケ シタ	2	
15	SM-6041202-TP	SCREW M4X0.7 L=12	ロツカクアナホルト	4	
16	WS-0410002-KN	SPRING WASHER M4	ハネサカネ M4	4	
17	WP-0430801-SC	WASHER M4	ヒラサカネ ミカキマル M4	4	
18	G5373-171-000	SET SPRING	セツトハネ	2	
19	G5374-171-000	SET ARM FULCRUM	セツトウヂ シテン	2	
20	NM-6080003-SC	NUT M8	ロツカクナツト M8 3シユ	2	
21	WS-0820002-KN	SPRING WASHER M8	ハネサカネ M8	2	
22	WP-0841601-SC	WASHER 8.4X17.4X1.6	ヒラサカネ ミカキマル M8	2	
23	RE-0600000-KO	E-RING	Eカクタメリ 6	2	
24	G5142-171-000	SLEEVE SHAFT BUSHING	スリーブ シクウケ 8X16	2	
25	G5375-171-000	SET ARM PIN	セツトウヂピオン	2	
26	NM-6060003-SC	NUT M6	ロツカクナツト M6 3シユ	2	
27	WS-0610002-KN	SPRING WASHER 6.1X12.2X1.5	ハネサカネ M6	2	
28	WP-0641601-SC	WASHER	ヒラサカネ ミカキマル M6	2	
29	RE-0600000-KO	E-RING	Eカクタメリ 6	4	
30	G5376-171-000	SET ARM LINK	セツトウヂ リンク	2	
31	G5377-171-000	HOOK ARM, LEFT	フツクウヂ ヒタリ	2	
32	RE-0600000-KO	E-RING	Eカクタメリ 6	4	
33	G5380-171-000	HOOK ROLLER	フツク ローラ	2	
34	G5379-171-000	HOOK ARM FULCRUM	フツクウヂ シテン	2	
35	RE-0600000-KO	E-RING	Eカクタメリ 6	2	
36	NM-6080003-SC	NUT M8	ロツカクナツト M8 3シユ	2	
37	WS-0820002-KN	SPRING WASHER M8	ハネサカネ M8	2	
38	WP-0841601-SC	WASHER 8.4X17.4X1.6	ヒラサカネ ミカキマル M8	2	
39	G5382-171-000	SLEEVE BUSHING	スリーブ シクウケ 8X8	2	
40	G5384-171-000	RUBBER FOOT	ゴムアシ	2	
41	SM-6031652-TP	SCREW M3X0.5 L=16	ロツカクアナホルト M3X0.5 L=16	2	
42	G5383-171-000	STOPPER	セツトウヂ スツハ	2	
43	SM-6041202-TP	SCREW M4X0.7 L=12	ロツカクアナホルト	4	
44	WS-0410002-KN	SPRING WASHER M4	ハネサカネ M4	4	
45	WP-0430801-SC	WASHER M4	ヒラサカネ ミカキマル M4	4	

14. PRESET HAND SWITCH COMPONENTS  
プリセットハンドスイッチ関係

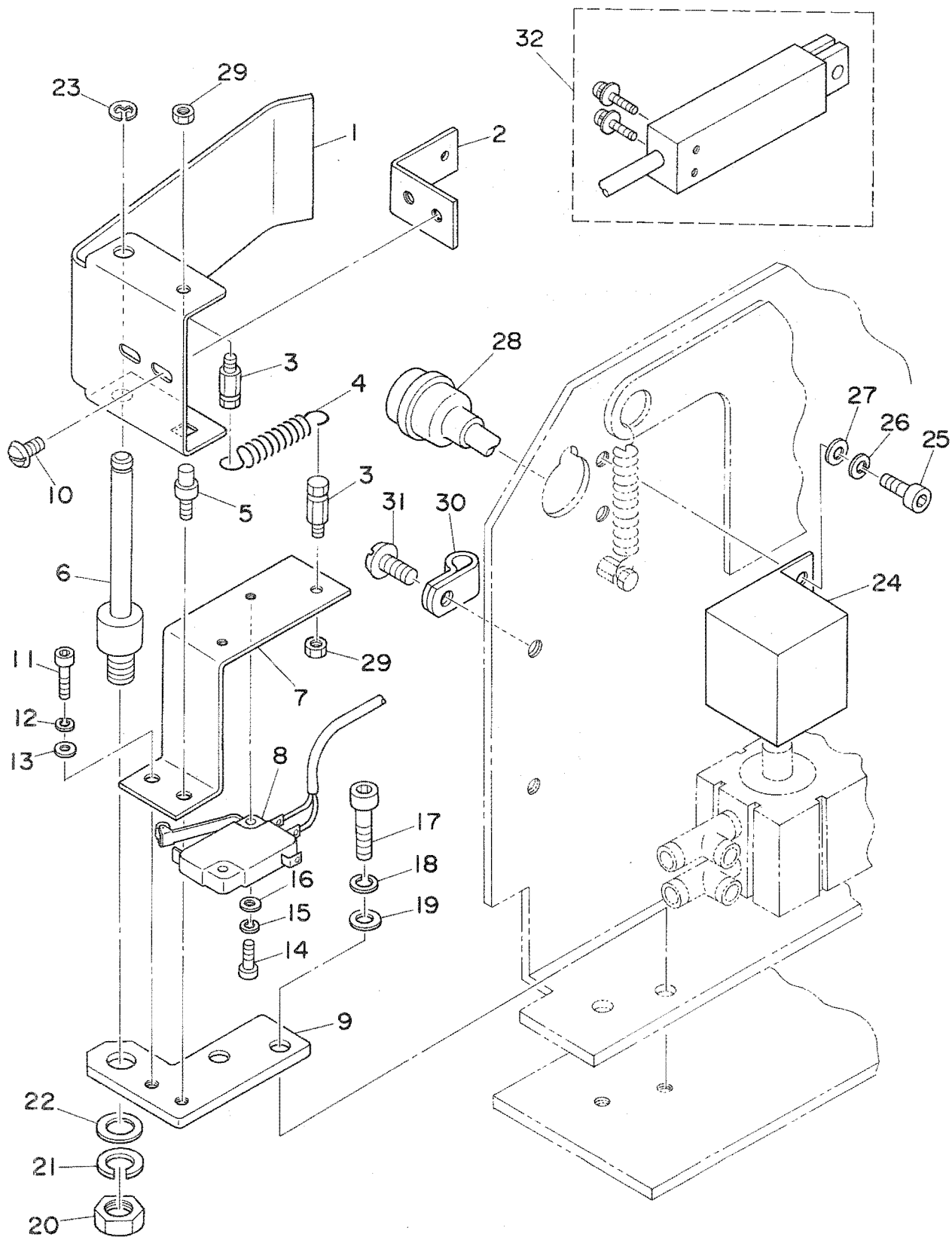

1	G5388-171-000	HAND SWITCH LEVER	ハンドスイッチレバ	1
2	G5372-171-000	SET SPRING HOOK, LOWER	セツトハネカケシタ	1
3	G5140-171-000	SUSPENSION PLATE	ハネカケ	2
4	G5392-171-000	SPRING	ハンドスイッチハネ	1
5	G5389-171-000	HAND SWITCH STOPPER	ハンドスイッチストッパ	1
6	G5388-171-000	HAND SWITCH SHAST	ハンドスイッチシク	1
7	G5390-171-000	HAND SWITCH INSTALLING PLATE	ハンドスイッチトリツケハシ	1
8	G6020-171-0A0	PRESET PRESSER SWITCH ASM.	プリセットオサISWクミ	1
9	G5387-171-000	HAND SWITCH BASE	ハンドスイッチタテ	1
10	SM-0040601-SA	SCREW	トラスネジ	2
11	SM-6040802-TR	SCREW M4X0.7 L=8	ロツカクアナホルト M4X0.7 L=8	1
12	WS-0410002-KN	SPRING WASHER M4	ハネサカネ M4	1
13	WP-0430801-SC	WASHER M4	ヒラサカネ ミカキマル M4	1
14	SM-6031652-TP	SCREW M3X0.5 L=16	ロツカクアナホルト M3X0.5 L=16	2
15	WS-0310002-KN	SPRING WASHER M3	ハネサカネ 3.1X5.9X0.7	2
16	WP-0320501-SC	WASHER M3	ヒラサカネ 3.2X7X0.5	2
17	SM-6061602-TN	SCREW M6 L=16	ロツカクアナホルト M6 L=16	2
18	WS-0610002-KN	SPRING WASHER 6.1X12.2X1.5	ハネサカネ M6	2
19	WP-0641601-SC	WASHER	ヒラサカネ ミカキマル M6	2
20	NM-6080003-SC	NUT M8	ロツカクナツト M8 3シユ	1
21	WS-0820002-KN	SPRING WASHER M8	ハネサカネ M8	1
22	WP-0841601-SC	WASHER 8.4X17.4X1.6	ヒラサカネ ミカキマル M8	1
23	RE-0400000-K0	E-RING	Eカクタメウ 4	1
24	G5394-171-000	INDICATION LAMP COVER	ヒヨウシ トウカハ	1
25	SM-6040602-TP	SCREW M4 L=6	ロツカクアナホルト M4X0.7 L=6	2
26	WS-0410002-KN	SPRING WASHER M4	ハネサカネ M4	2
27	WP-0430801-SC	WASHER M4	ヒラサカネ ミカキマル M4	2
28	G6023-171-0A0	PRESET SUPPORT LED ASM.	プリセットオサI LEDクミ	1
29	NM-6040003-SC	NUT	ロツカクナツト M4X0.7 3シユ	2
30	HX-0012300-00	WIRE BINDER	ケーブルクリツプ	2
31	SM-0040601-SA	SCREW	トラスネジ	2
32	G6022-171-0A0	SENSOR SWITCH ASM.	ヌノアリナシケンチSWクミ	1

# 15. SOLENOID VALVE REGULATOR COMPONENTS

電磁弁、レギュレーター関係

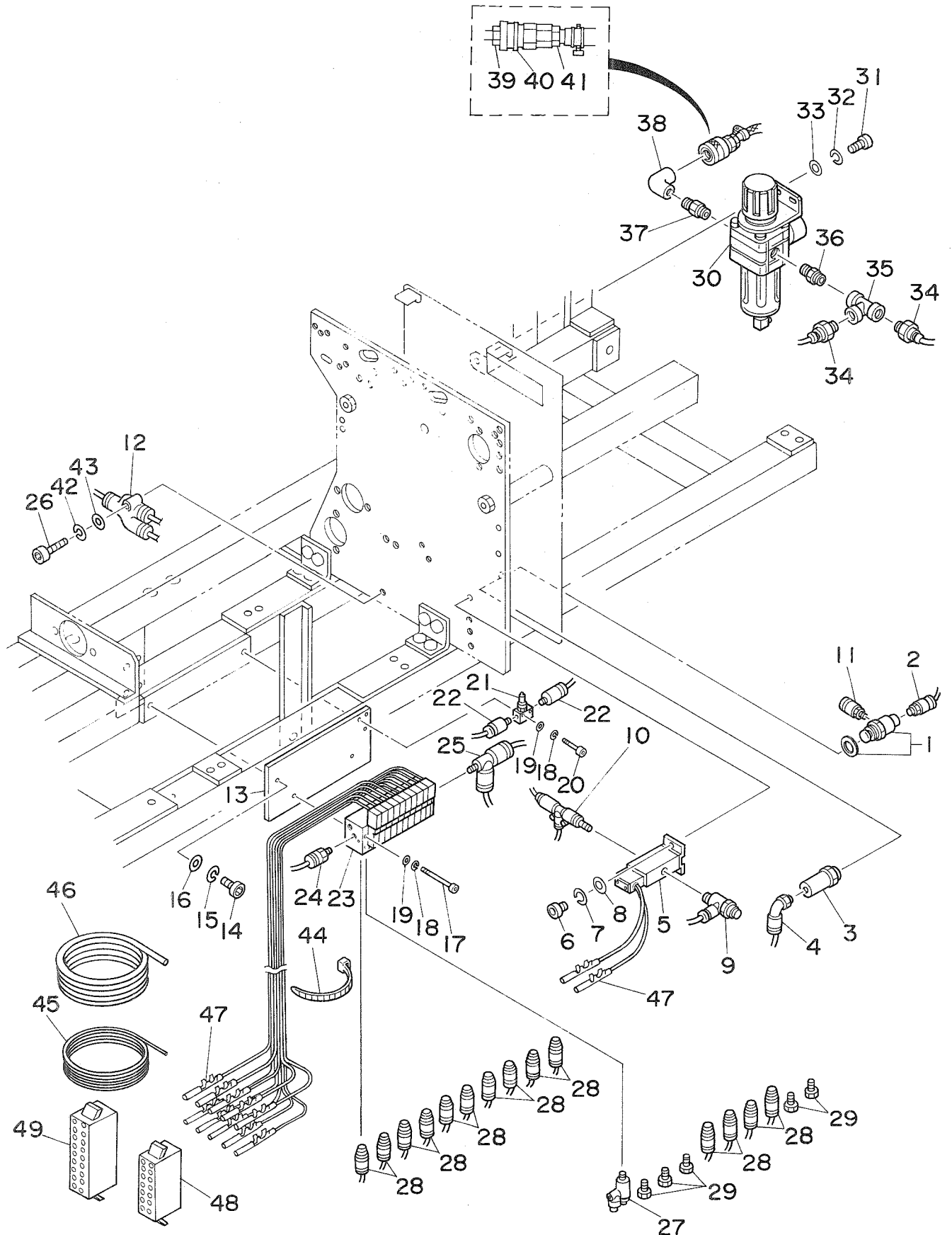



2	PJ-3010605-03	HARF UNION	ハーフ ユニオン	1
3	PX-0205050-00	ACTUATOR	アクチュエータ	1
4	PJ-3040405-04	ELBOW UNION	エルボ ユニオン	1
5	PV-1351050-00	SOLENOID VALVE	ソレノイドバルブ	1
6	SM-6040802-TR	SCREW M4X0.7 L=8	ロツカクアナボルト M4X0.7 L=8	2
7	WS-0410002-KN	SPRING WASHER M4	ハネサカネ M4	2
8	WP-0430801-SC	WASHER M4	ヒラサカネ ミカキマル M4	2
9	PC-0151130-00	SPEED CONTROLLER	スピード コントローラ	1
10	PJ-3050651-01	TEE UNION	サービス チーズ ユニオン	1
11	PJ-3010605-01	UNION	ストレート	1
12	PJ-3080600-03	Y UNION	ユニオンワイ	1
13	G5028-171-000	SOLENOID VALVE PLATE	ソレノイドバルブ トリツケハン	1
14	SM-6061202-TP	SCREW M6 L=12	ロツカクアナボルト M6 L=12	2
15	WS-0610002-KN	SPRING WASHER 6.1X12.2X1.5	ハネサカネ M6	2
16	WP-0641601-SC	WASHER	ヒラサカネ ミカキマル M6	2
17	SM-6033852-TP	SCREW M3 L=38	アツカクアナボルト	2
18	WS-0310002-KN	SPRING WASHER M3	ハネサカネ 3.1X5.9X0.7	4
19	WP-0320501-SC	WASHER M3	ヒラサカネ 3.2X7X0.5	4
20	SM-6031652-TP	SCREW M3X0.5 L=16	ロツカクアナボルト M3X0.5 L=16	2
21	PC-0105150-00	SPEED CONTROLLER	スピード コントローラ	1
22	PJ-3010405-02	HALF UNION 4XM5	ハーフユニオン 4XM5	2
23	PV-0351140-A0	SOLENOID VALVE ASM.	ソレノイドバルブ クミ	1
24	PJ-3010651-03	HALF UNION 6XPT1/8	ハーフユニオン	1
25	PJ-3050651-01	TEE UNION	サービス チーズ ユニオン	1
26	SM-6042002-TP	SCREW M4X0.7 L=20	ロツカクアナボルト	1
27	PC-0105140-00	SPEED CONTROLLER	スピード コントローラ	1
28	PJ-3010405-04	JOINTING	6カクアナツキ ストレート	14
29	PJ-0205000-01	PLUG	プラグ	5
30	PF-0552090-A0	REGULATOR ASM.	レギュレータ クミ	1
31	SM-6061202-TP	SCREW M6 L=12	ロツカクアナボルト M6 L=12	2
32	WS-0610002-KN	SPRING WASHER 6.1X12.2X1.5	ハネサカネ M6	2
33	WP-0641601-SC	WASHER	ヒラサカネ ミカキマル M6	2
34	PJ-3010652-01	HALF UNION 6XPT1/4	ハーフユニオン	2
35	PJ-0505252-01	TEE	カンツキチ T	1
36	PJ-0305200-01	NIPPLE	カンツキチ (ニツプル)	1
37	G5308-136-000	REDUCING NIPPLE PT1/4-PT1/8	イケイニツプル	1
38	GCT-02804000	ELBOW PT1/8, FEMALE	エルボ 1/8	1
39	PJ-3090051-01	SOCKET	ソケット	1
40	PJ-3090052-01	PLUG	プラグ	1
41	PJ-0325260-01	HOSE NIPPLE	ホースニツプル	1
42	WS-0410002-KN	SPRING WASHER M4	ハネサカネ M4	1
43	WP-0430801-SC	WASHER M4	ヒラサカネ ミカキマル M4	1
44	EA-9500B01-00	CABLE BAND	ソクセンバンド	1
45	BT-0400251-EB	TUBE HOSE, BLACK	ウレタンホース クロ	1
46	BT-0600400-EB	TUBE HOSE, BLACK	ウレタンホース クロ	1
47	HK-0346400-0A	TERMINAL, FEMALE	メスターミナル ハラ	22
48	HK-0346101-40	HOUSING 14P	ハウジング 14P	1
49	HK-0346101-60	16-POLE RECEPTACLE	ハウジング 16P	1

16. CONTROL BOX COMPONENTS (1)  
電装ボックス関係 (1)

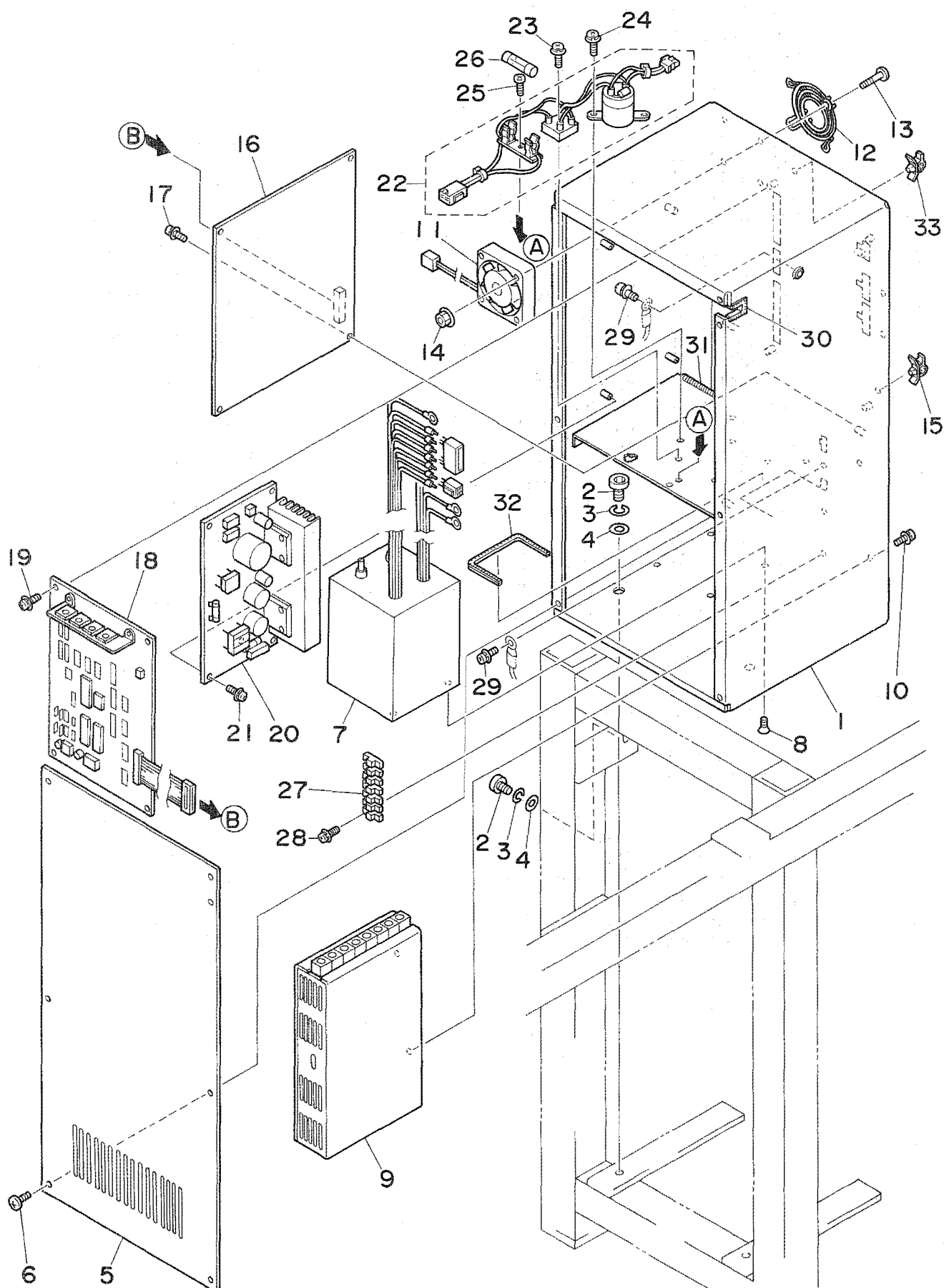

1	M1001-540-000	CONTROL BOX FRAME	デーンソウホツクス フレームボクタイ	1
2	SM-6082002-TN	SCREW M8 L=20	ロツカクアナホルト M8 L=20	3
3	WS-0820002-KN	SPRING WASHER M8	ハネサカネ M8	3
4	WP-0841601-SC	WASHER 8.4X17.4X1.6	ヒラサカネ ミカキマル M8	3
5	M1002-540-0A0	CONTROL BOX FRAME COVER ASM.	デーンソウホツクス フレーム フタ クミ	1
6	SM-0040601-SA	SCREW M4 L=6	トラスネジ M4 L=6	7
7	M8511-540-0A0	TRANSFORMER ASM.	トランスクミ	1
8	SM-1041001-SC	SCREW M4X0.7 L=10	サラコネジ M4X0.7 L=10	4
9	HM-0005700-10	DRIVER	ハルモータ トライハネ	1
10	SL-4041081-SF	SCREW M4 L=10	ナハコネジ セムス M4 L=10	2
11	M8512-540-0A0	DC FAN ASM.	DCファン クミ	1
12	HM-0003800-A0	FINGER GUARD	フィンガード	1
13	SM-4043601-SN	SCREW M4X0.7 L=36	ナハコネジ M4X0.7 L=36	4
14	NM-3040520-SF	FLANGE NUT M4	フランジナット M4	4
15	HX-0002400-OC	CLAMP	クランプ	1
16	M8601-540-0A0	CPU CIRCUIT BOARD ASM.	CPU基板 クミ	1
17	SL-4030881-SF	SCREW M3 X 8	ナハコネジ セムス M3 L=8	4
18	M8602-540-0A0	I/O CIRCUIT BOARD ASM.	I/O基板 クミ	1
19	SL-4030881-SF	SCREW M3 X 8	ナハコネジ セムス M3 L=8	4
20	M8603-540-0A0	POWER SOURCE CIRCUIT BOARD ASM	デーンケン基板 クミ	1
21	SL-4030881-SF	SCREW M3 X 8	ナハコネジ セムス M3 L=8	4
22	M8510-540-0A0	RECTIFIER ASM.	セイリユウキ クミ	1
23	SL-4041681-SF	SCREW M4 L=16	ナハコネジ セムス M4 L=16	1
24	SL-4030881-SF	SCREW M3 X 8	ナハコネジ セムス M3 L=8	2
25	SM-4041401-SC	SCREW M4X0.7 L=14	ナハコネジ M4X0.7 L=14	1
26	E9610-601-000	FUSE 3A	ヒューズ 3A	1
27	HK-0171500-70	TERMINAL BASE 7P	ターミナル 7P	1
28	SL-4031681-SF	SCREW M3 L=16	セムスネジ M3 L=16	2
29	SL-4041081-SF	SCREW M4 L=10	ナハコネジ セムス M4 L=10	2
30	M1004-540-000	FREE BUSHING A	ジヤイブツシユ A	1
31	M1005-540-000	FREE BUSHING B	ジヤイブツシユ B	1
32	M1006-540-000	FREE BUSHING C	ジヤイブツシユ C	1
33	HX-0002400-0D	CLAMP	クランプ	1

17. CONTROL BOX COMPONENTS (2)  
電装ボックス関係 (2)

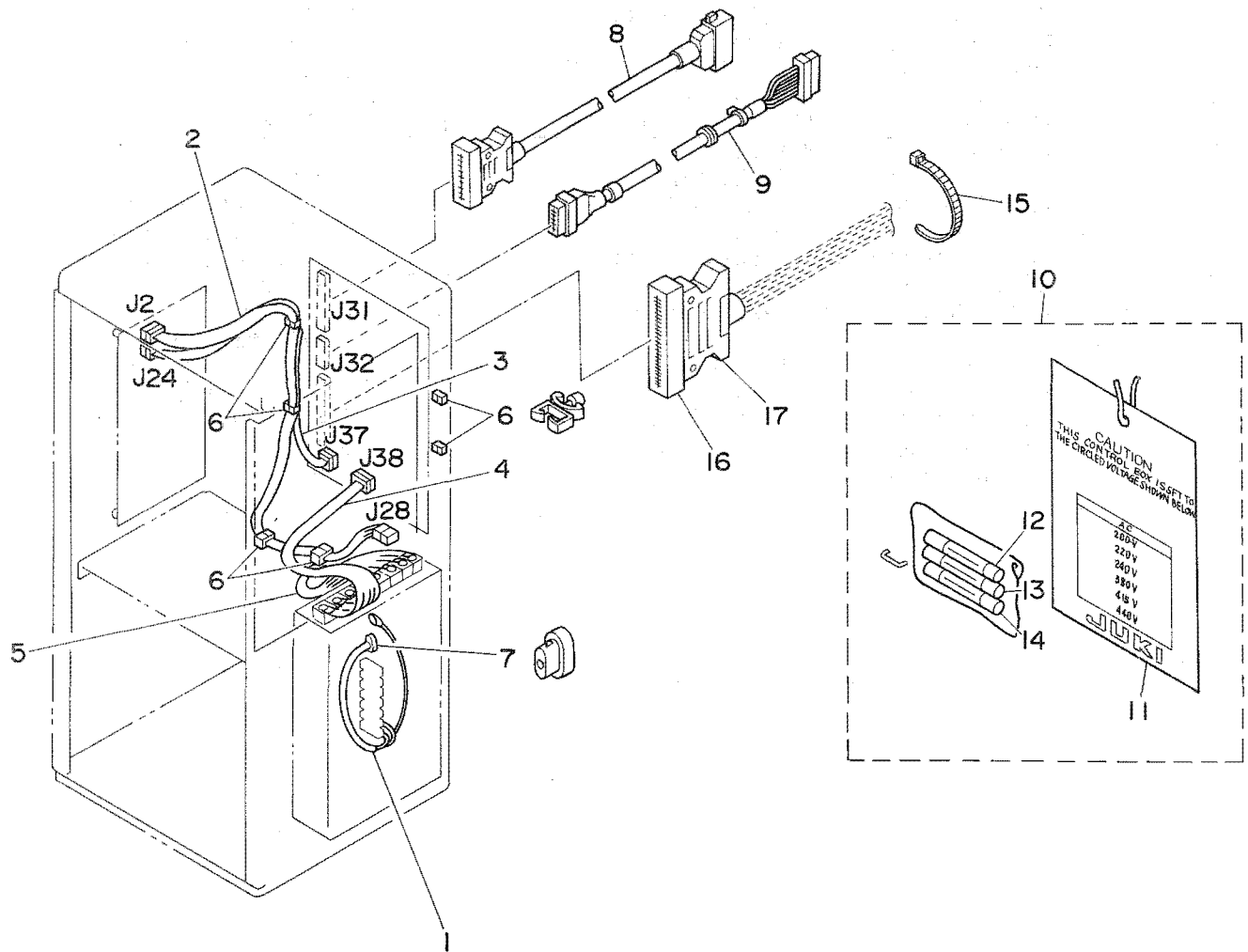

1	M8521-540-0A0	AC INPUT POWER CORD ASM.	AC コネクタコード アッセンブリ	1
2	M8522-540-0A0	CPU PCB POWER CORD ASM.	CPU基板電源コード	1
3	M8523-540-0A0	I/O PCB POWER CORD ASM.	I/O基板電源コード	1
4	M8524-540-0A0	DRIVER CONNECTING CORD ASM.	ドライバ- チューケイコード	1
5	M8525-540-0A0	CONNECTING CORD ASM.	ハールスモータ チューケイコード	1
6	HX-0022200-00	WIRE SADDLE	ワイヤ- サドル	6
7	HX-0002100-00	CORD BUSHING	コードブッシュ	1
8	M8561-540-0A0	FRAME CONNECTING CABLE ASM.	トウブ チューケイケーブル	1
9	M8560-540-0A0	MC CONNECTING CABLE ASM.	MCチューケイケーブル	1
10	M8550-540-0A0	ACCESSORY ASM.	アクセサリ	1
11	M1050-540-000	VOLTAGE LABEL	電圧ラベル	(1)
12	E9613-601-000	FUSE 2A	ヒューズ 2A	(1)
13	E9610-601-000	FUSE 3A	ヒューズ 3A	(1)
14	E9602-701-000	FUSE 4A	ヒューズ 4A	(1)
15	EA-9500B01-00	CABLE BAND	ケーブルバンド	1
16	HK-0291104-00	HOUSING 40P	ハウジング 40P	1
17	HK-0291904-00	CONNECTOR HOOD 40P	コネクタフード 40P	1

18. PANEL BOX COMPONENTS  
パネルBOX関係

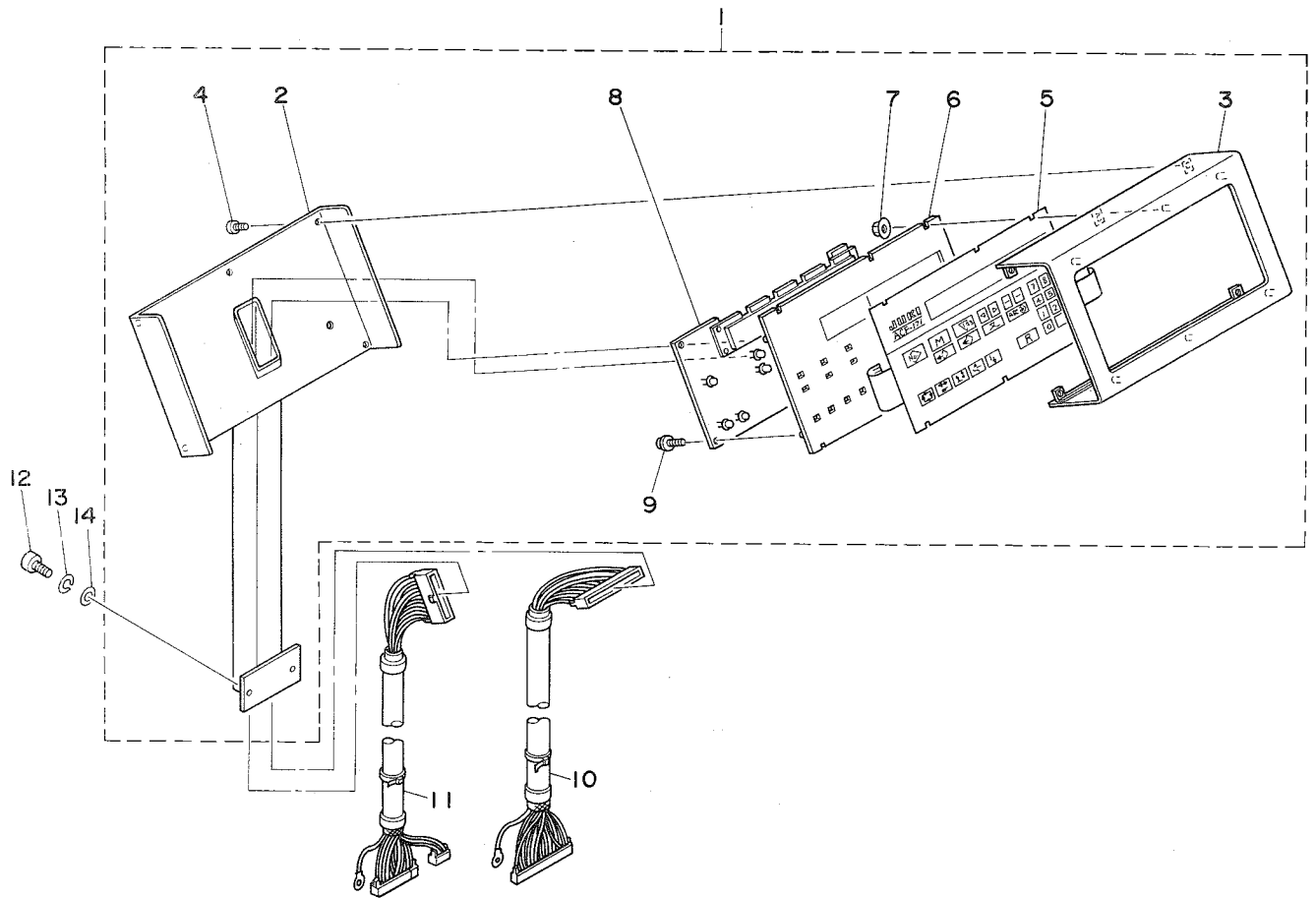

2	M1030-540-000	PANEL BOX FRAME	パネルボックス フレーム	1
3	M1031-540-000	PANEL BOX FRAME COVER	パネルボックス フレーム フタ	(1)
4	SL-4030881-SF	SCREW M3 X 8	ナット M3 L=8	(5)
5	M8630-540-000	PANEL MEMBRANE SWITCH	パネル メンブレン スイッチ	(1)
6	M1032-540-000	REINFORCEMENT PLATE	パネルシート ホキヨウパン	(1)
7	NM-3034000-SF	FLANGE NUT	フランジナット M3	(6)
8	M8631-540-0A0	PANEL CIRCUIT BOARD ASM.	パネル キハシロ クミ	(1)
9	SL-4030881-SF	SCREW M3 X 8	ナット M3 L=8	(5)
10	M8540-540-0A0	CONNECTING CABLE ASM. 50P	パネル チュウケイ ケーブルクミ 50P	1
11	M8541-540-0A0	CONNECTING CABLE ASM. 34P	パネル チュウケイ ケーブルクミ 34P	1
12	SM-6061202-TP	SCREW M6 L=12	ロツカクアナット M6 L=12	2
13	WS-0610002-KN	SPRING WASHER 6.1X12.2X1.5	ハネサカネ M6	2
14	WP-0641601-SC	WASHER	ヒラサカネ ミカキマル M6	2

19. CPU CIRCUIT BOARD COMPONENTS  
CPU 基板関係

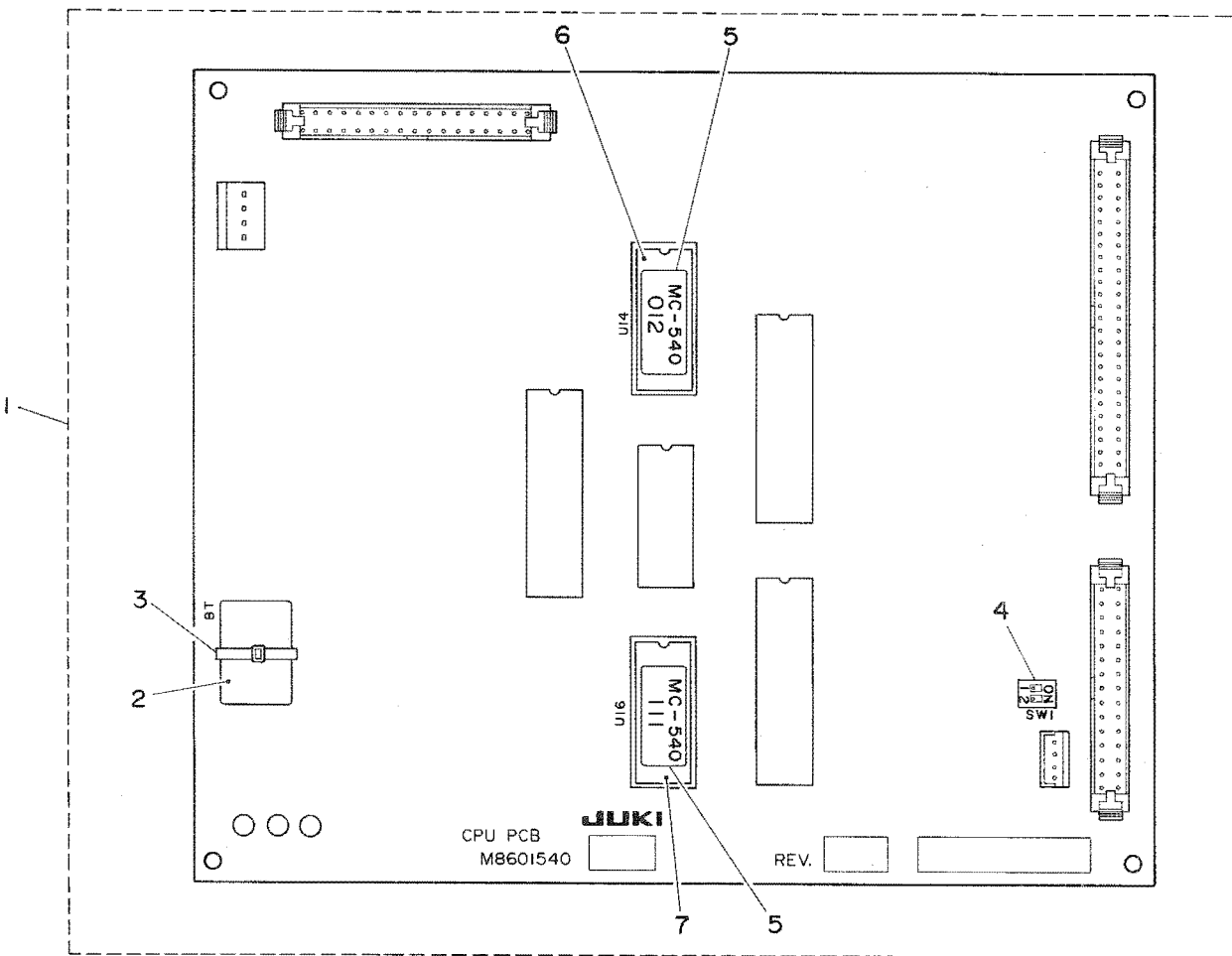



2	HX-0011600-00	BATTERY 3.6V	デーンチ 3.6V	(1)
3	EA-9500B01-00	CABLE BAND	ソクセンバンド	(1)
4	HA-0010800-20	DIP SWITCH 2P	デタイプスイッチ 2P	(1)
5	M8910-540-000	P-ROM SEAL	P-ROM シキハツシール	(2)
6	HL-0087300-12	IC ROM(27C256)	IC ROM(27C256)	(1)
7	HL-0062901-11	IC ROM(27128)	IC ROM(27128)	(1)

20. I/O CIRCUIT BOARD COMPONENTS  
I/O 基板關係

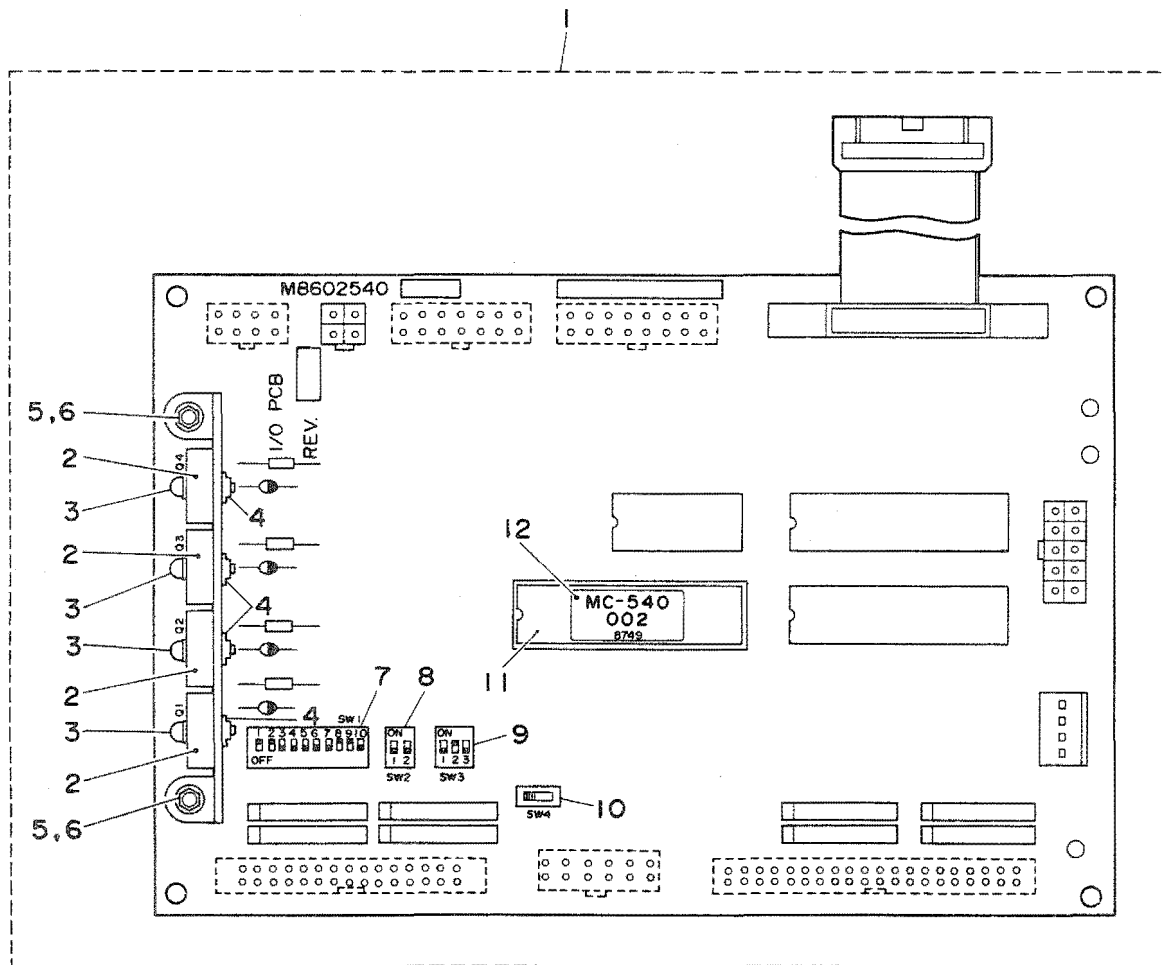

1	M0002-540-080	I/O CIRCUIT BOARD ASM.	I/Oキハツン クミ	1
2	HT-0025700-00	TRANSISTOR 2SD1296	トランジスタ (2SD1296)	(4)
3	SL-4031481-SF	SCREW M3 L=14	ナハコネジ セムス M3 L=14	(4)
4	NM-3034000-SF	FLANGE NUT	フランジナット M3	(4)
5	SL-4030881-SF	SCREW M3 L=8	ナハコネジ セムス M3 L=8	(2)
6	NM-3034000-SF	FLANGE NUT	フランジナット M3	(2)
7	HA-0021801-00	DIP SWITCH 10P	ディップスイッチ 10P	(1)
8	HA-0010800-20	DIP SWITCH 2P	ディップスイッチ 2P	(1)
9	HA-0010800-30	DIP SWITCH 3P	ディップスイッチ 3P	(1)
10	HA-0015100-00	SLIDE SWITCH	スライドスイッチ	(1)
11	HL-0093600-02	IC (8749)	IC (8749)	(1)
12	M8910-540-000	P-ROM SEAL	P-ROM シキハツシール	(1)

21. PANEL CIRCUIT BOARD & POWER BOARD COMPONENTS  
 パネル基板、電源基板関係

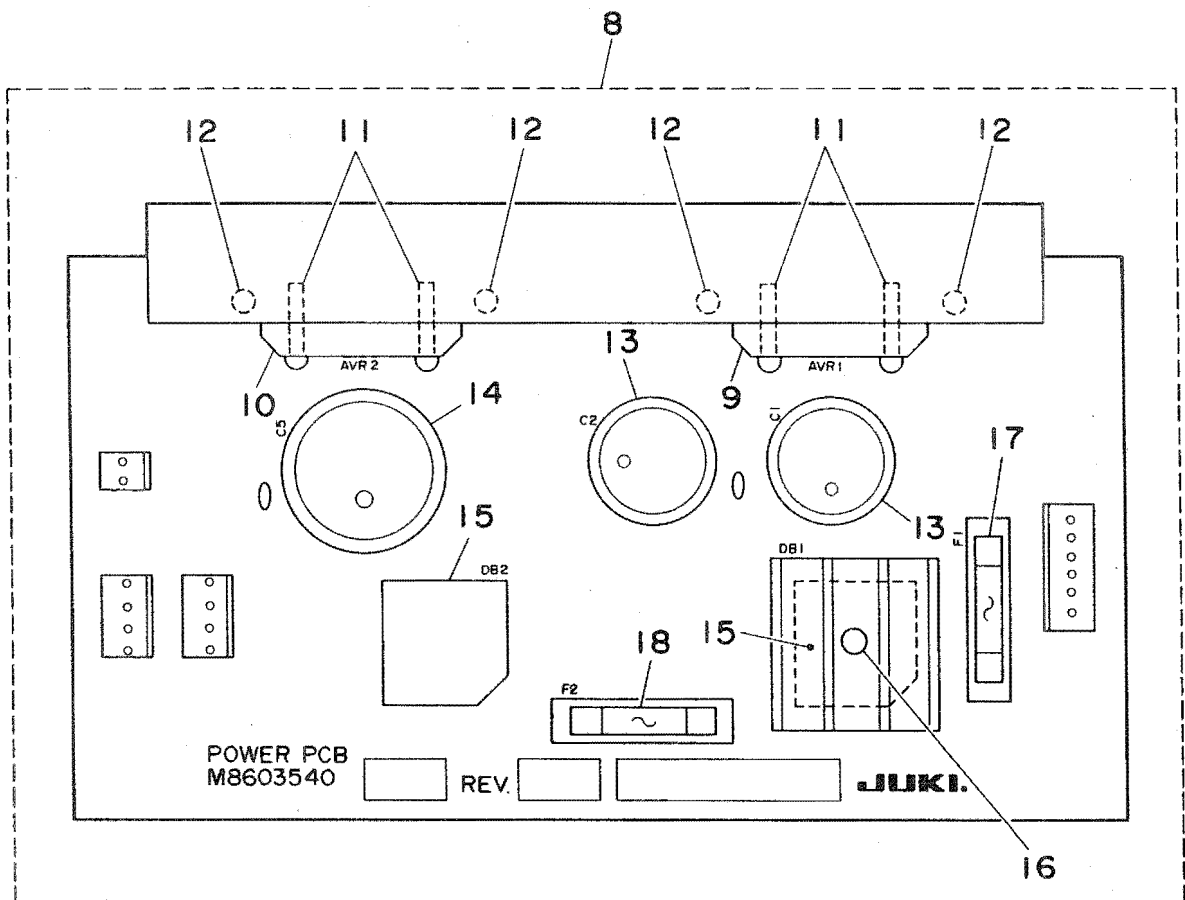
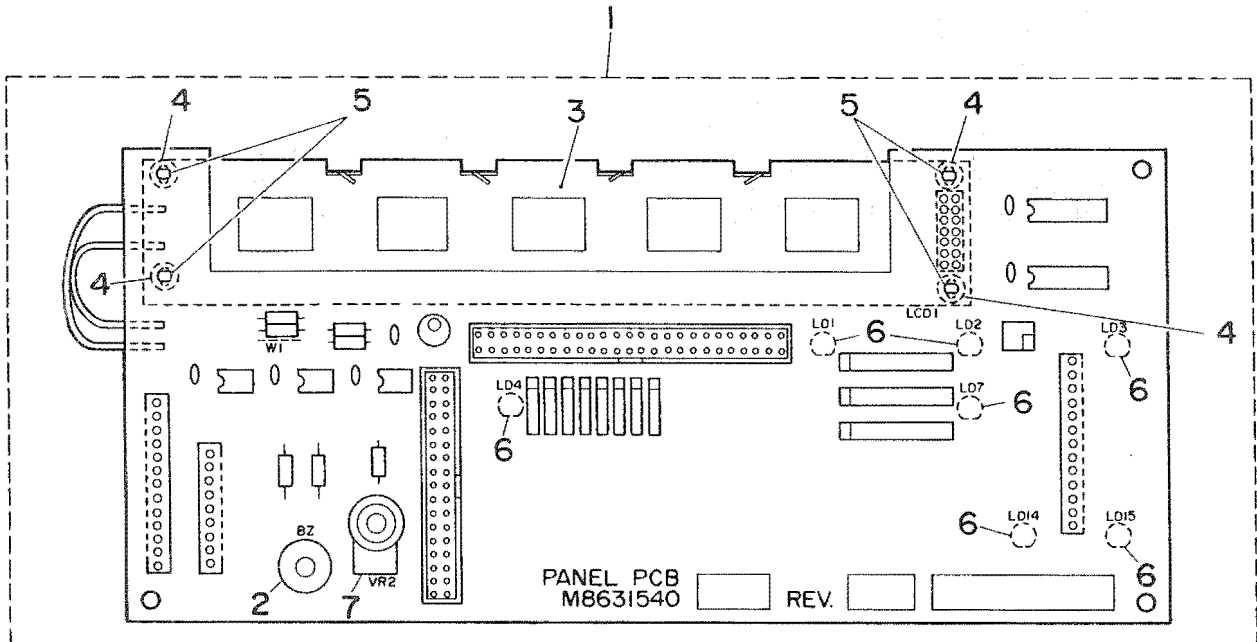

1	MO051-540-000	PANEL CIRCUIT BOARD ASM.	パネル キハシ ヲミ	1
2	HX-0024000-00	BUZZER	ブザー	(1)
3	HG-0043500-00	LIQUID CRYSTAL INDICATOR	エキシヨウ ヒヨウシキ	(1)
4	G6312-166-000	LCD SPACER	LCD スパース	(4)
5	HX-0009400-0C	NYLON RIVET	ナイロン リベット	(4)
6	HG-0043600-00	LED (RED)	LED (アカ)	(7)
7	HR-0232010-30	VOLUME (10K)	ボリューム (10K)	(1)
8	M8603-540-0A0	POWER SOURCE CIRCUIT BOARD ASM	デンゲンキハシ ヲミ	1
9	HL-0069400-00	IC (STR-9005)	IC (STR-9005)	(1)
10	HL-0069300-00	IC (STR-9012)	IC (STR-9012)	(1)
11	SL-4031281-SF	SCREW M3 L=12	セムスネジ M3 L=12	(4)
12	SL-4031281-SF	SCREW M3 L=12	セムスネジ M3 L=12	(4)
13	HC-0275010-30	CAPACITOR 10000MF 16V	コンデンサ 10000MF16V	(2)
14	HC-0114068-20	CAPACITOR 6800MF 25V	コンデンサ 6800MF 25V	(1)
15	HG-0026500-00	DIODE BRIDGE (S10VB20)	ダイオード (S10VB20)	(2)
16	SL-4031281-SF	SCREW M3 L=12	セムスネジ M3 L=12	(1)
17	E9602-701-000	FUSE 4A	ガラスカン ヒューズ 4A	(1)
18	E9613-601-000	FUSE 2A	ガラスカン ヒューズ 2A	(1)

22. INDEXER FRAME COMPONENTS  
 インデキサー頭部外装関係

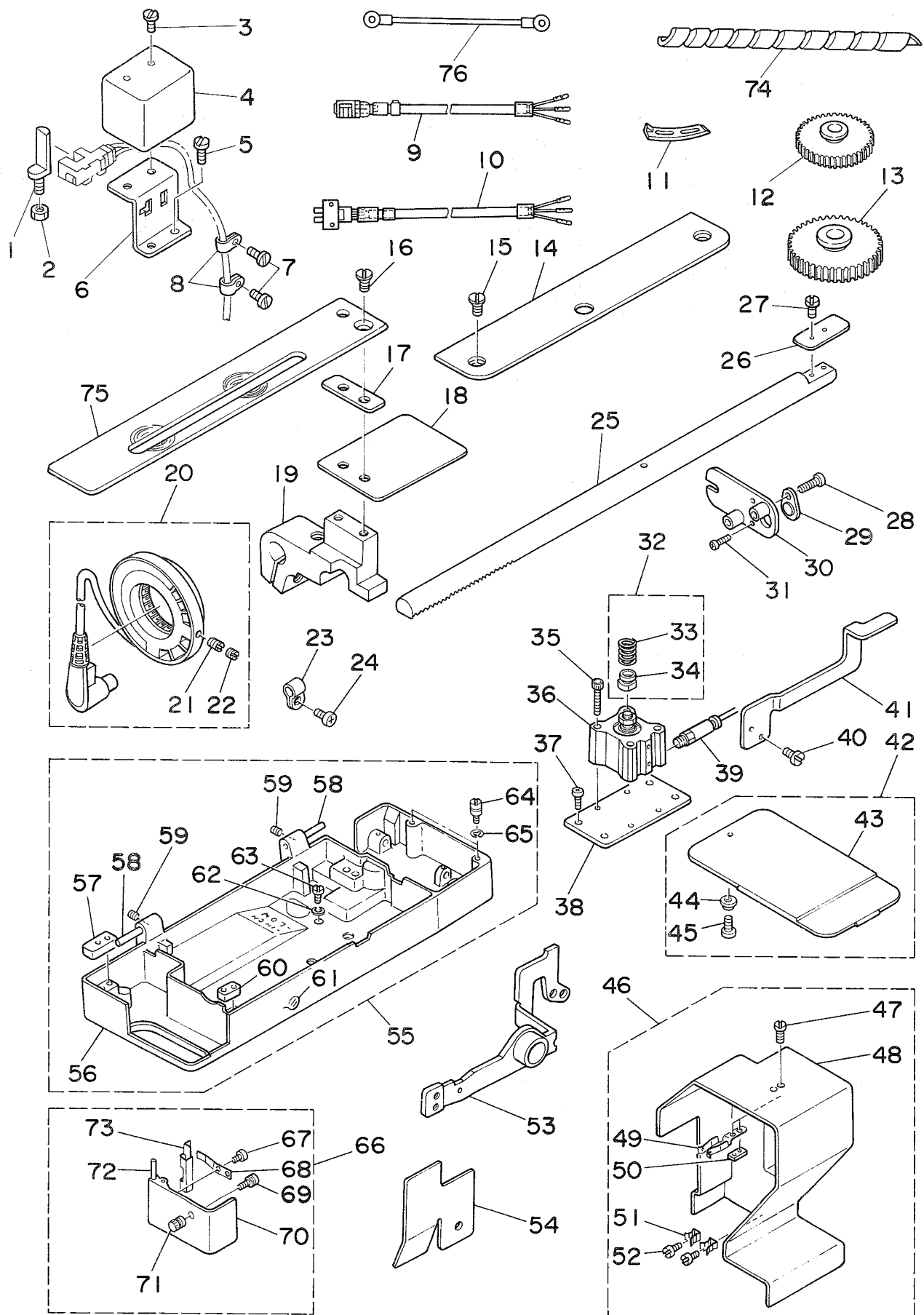

2	NS-6120310-SP	NUT 3/16-28	ロツカナツト 3/16-28	1
3	SS-5110740-TP	SCREW 11/64-40 L= 6.5	トラスネジ 11/64-40 L=6.5	2
4	MAO-25020000	SENSOR COVER	メス サトウセンサ カハ-	1
5	SS-4120615-SP	SCREW 3/16-28 L=6	ナハネジ 3/16-28 L=6	2
6	MAO-25021000	SENSOR BRACKET	メス サトウセンサ トリツケタイ	1
7	SS-4120915-SP	SCREW 12/64-28 L=9	ナハネジ 3/16-28 L=9	2
8	G5066-110-000	CORD HOLDER	ケーブルホルダ	2
9	MAO-250310A0	KNIFE BAR DRIVING SWITCH ASM.	メス サトウスイツチ クミ	1
10	MAO-250320A0	SENSOR SWITCH	ケンデン ケンスイツチ クミ	1
11	137-79707	SPEED CHANGE CAM, ACH	ソクドキリカイカム (ACH)	1
12	137-58602	SPUR GEAR 113	ゴウカン ハクマル (113)	1
13	137-58701	SPUR GEAR 183	ゴウカン ハクマル (183)	1
14	137-78303	COVER, RIGHT ACH	ハリイタタイ カハ- ミキ ACH	1
15	SS-1121010-SP	SCREW	チラネジ	2
16	SS-1121010-SP	SCREW	チラネジ	1
17	137-79004	FEED BASE SPACER, ACH	ヌノオクリイタ スパ-サ ACH	1
18	137-78907	FEED BASE COVER, ACH	ヌノオクリイタイ カハ- ACH	1
19	137-78808	FEED BASE, ACH	ヌノオクリイタ ACH	1
20	B1209-210-0A0	GENERATOR STATOR ASM.	ハツデンキ ステータ クミ	1
21	SS-8111010-TP	SCREW 11/64-40 L=9.5	トメネジ 11/64-40 L=9.5	(2)
22	SS-8110422-TP	SCREW 11/64-40 L=4	トメネジ 11/64-40 L=4	(2)
23	HX-0012300-00	WIRE BINDER	ケーブル クリツブ	1
24	SS-4120915-SP	SCREW 12/64-28 L=9	ナハネジ 3/16-28 L=9	2
25	137-79103	FEED SHAFT, ACH	オサエウテ オクリシク ACH	1
26	MAO-25026000	SENSOR PLATE	ケンデン ケンチイタ	1
27	SS-6060510-TP	SCREW 3/32-56 L=4.5	ヒラネジ 3/32-56 L=4.5	2
28	SS-6121610-SP	SCREW 3/16-28 L=15.5	ヒラネジ 3/16-28 L=15.5	2
29	MAO-25025000	SENSOR COVER	ケンデン センサ カハ-	1
30	MAO-250230A0	SENSOR INSTALLING PLATE ASM.	ケンデン センサ トリツケイタ クミ	1
31	SM-4031001-SC	SCREW M3X0.5 L=10	ナハコネジ M3X0.5 L=10	2
32	137-79558	PRESSER ROD, ACH	シヤタオンシホウ ケツコウ ACH	1
33	137-75705	SPRING	シヤタオンシホウ ハネ	(1)
34	137-79509	PRESSER ROD, ACH	シヤタオンシホウ ACH	(1)
35	SM-6053002-TN	SCREW M5X0.8 L=30	ロツカクアホルト M5X0.8 L=30	4
36	PA-2001002-A0	CYLINDER	シリンドラ	1
37	SS-4120915-SP	SCREW 12/64-28 L=9	ナハネジ 3/16-28 L=9	4
38	137-79400	CYLINDER BASE	シヤタシリンドラ タイ	1
39	PJ-3010405-02	HALF UNION 4XM5	ハーフユニオン 4XM5	1
40	SS-7110710-SP	SCREW 11/64-40 L=7	マルヒラネジ 11/64-40 L=7	2
41	137-79202	STOP LEVER	キンキユウ チイシレハ-	1
42	137-78451	ADJUSTING COVER	ホタンアナ ナカチヨウセツフタケツコウ	1
43	137-78402	ADJUSTING COVER, ACH	ホタンアナ ナカチヨウセツフタ ACH	(1)
44	B1107-481-000	CAM COVER GUIDE	カムカハ- アンナイ	(1)
45	SS-6060340-SP	SCREW 3/32-56 L= 2.5	ヒラネジ 3/32-56 L=2.5	(1)
46	137-78253	BELT COVER ASM., ACH	ハルトカハ- ケツコウ (ACH)	1
47	SS-7110910-SP	SCREW	マルヒラネジ 11/64-40 L=8.5	(2)
48	137-78204	BELT COVER, ACH	ハルトカハ- ACH	(1)
49	137-04200	BELT GUARD SPRING	ハルトカハ- トメネジ	(1)
50	B4127-352-000	BOTTOM GUIDE	シタメス トリツケタイ アンナイ	(1)
51	137-04408	SPRING	カイト ヒンハネ	(2)
52	SS-7110410-SP	SCREW 11/64-40 L=4	マルヒラネジ 11/64-40 L= 4	(2)
53	137-42853	EMERGENCY STOPPER ASM.	キンキユウ チイシレハ- クミ	1
54	137-79608	OIL PLATE	カマコホウハン	1
55	137-79350	FRAME BASE	トウフア-ス ケツコウ (ACH)	1
56	137-79301	FRAME BASE, ACH	トウフア-ス (ACH)	(1)
57	137-01008	RUBBER B	ホウシンゴム B	(2)
58	137-00604	HINGE PIN	ヒンジシク	(2)
59	SS-8150710-SP	SCREW 15/64-28 L=7	トメネジ 15/64-28 L=7	(2)
60	137-00901	RUBBER A	ホウシンゴム A	(2)
61	B1135-352-000	OIL GUAGE	オイルカ-ジ	(1)
62	135-02604	OIL DRAIN GASKET	ハイユア ナハツキン	(1)
63	SS-7740740-SP	SCREW 3/8-28 L= 6.5	マルヒラネジ 3/8-28 L=6.5	(1)
64	137-04309	GUIDE PIN	カイト ヒン	(2)
65	RE-0600000-K0	E-RING	Eカ-タメリ 6	(2)
66	137-78550	HOOK COVER	カマカハ- ケツコウ ACH	1
67	SS-4110515-SP	SCREW 11/64-40 L=5	ナハネジ 11/64-40 L=5	(1)
68	137-04002	HINGE SPRING	カマカハ- ヒンジハネ	(1)
69	SL-4030881-SF	SCREW M3 X 8	ナハコネジ セムス M3 L=8	(1)
70	137-78501	HOOK COVER, ACH	カマカハ- ACH	(1)
71	137-78600	HOOK COVER KNOB	カマカハ- ツマミ	(1)
72	137-03905	HINGE PIN	カマカハ- ヒンジシク	(1)
73	137-03806	HOOK OIL SHIELD HINGE	カマカハ- ヒンジ	(1)
74	G5454-161-000	SPIRAL TUBE	スハ イラルチューブ	1
75	137-78709	FEED PLATE (ACH)	ヌノオクリイタ ACH	1
76	G6028-171-0A0	FRAME GROUND WIRE CORD ASM.	トウフア-スコート クミ	1

23. ACCESSORIES  
付属品

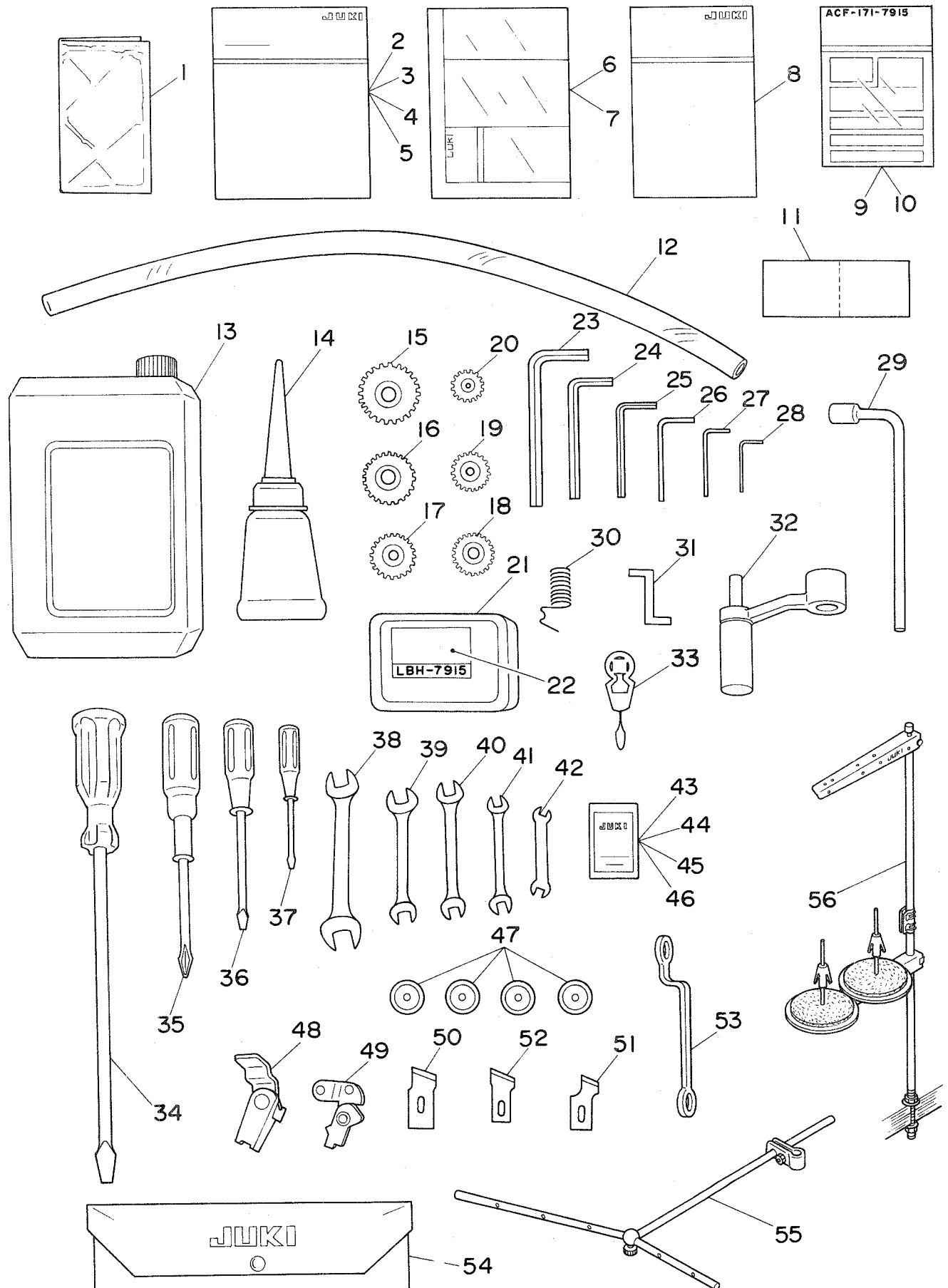



2	195-18109	INSTRUCTION MANUAL (DOMESTIC)	LBH-791S ワセツ	1
3	195-18208	INSTRUCTION MANUAL (EXPORT)	LBH-791S エイセツ	1
4	195-24800	INSTRUCTION MANUAL, JAPANESE	ACF171-791S ワセツ	1
5	195-24909	INSTRUCTION MANUAL, ENGLISH	ACF171-791S エイセツ	1
6	195-18000	PARTS SHEET	LBH-791S ハ°-ツシート	1
7	195-33900	PARTS SHEET, ENGLISH	LBH-791S エイブン ハ°-ツシート	1
8	195-25005	PARTS LIST	ACF171-791S ハ°-ツ	1
9	195-32902	OPERATION CHART, JAPANESE	ACF-171-791S ハヤミヒヨウ	1
10	195-33702	OPERATION CHART, ENGLISH	ACF171-791S エイブンハヤミヒヨウ	1
11	BJ-000000G-0A	WRITTEN GUARANTEE	ホシヨウシヨ (ゴウキヨウヨウミジン)	1
12	B9103-771-000	OIL DRAIN TUBE	ハイハ°イフ°	1
13	MDF-RX1001L0	DEFRIX OIL NO. 1 (1 L)	デフレックス オイル NO1	1
14	B9121-012-0A0	OILER ASM.	アブラサシ クミ	1
15	137-58305	SPUR GEAR 204	ゴウカン ハク°ルマ (204)	1
16	137-58909	SPUR GEAR 174	ゴウカンハク°ルマ (174)	1
17	137-59105	SPUR GEAR, 164	ゴウカン ハク°ルマ (164)	1
18	137-59006	SPUR GEAR, 126	ゴウカン ハク°ルマ (126)	1
19	137-58800	SPUR GEAR 119	ゴウカンハク°ルマ (119)	1
20	137-58206	SPUR GEAR 101	ゴウカン ハク°ルマ (101)	1
21	B9104-761-000	GEAR CASE	ゴウカン ハク°ルマ ケース	1
22	137-79806	LABEL	ハリカス° ヒヨウジ° ラハ°ル	1
23	B9142-372-000	HEXAGONAL WRENCH LARGE	ロツカクホ°- スハ°ナ (7.1X8.1)	1
24	GCT-02906000	HEXAGONAL SPANNER	6カクホ°- スハ°ナ	1
25	B9140-372-000	HEXAGONAL WRENCH BAR, MIDDLE	ロツカクホ°- スハ°ナ (シヨ-)	1
26	B9141-372-000	HEXAGONAL WRENCH SMALL	ロツカクホ°- スハ°ナ (タ°イ)	1
27	GCT-02904000	SPANNER	6カクホ°- スハ°ナ (2.5ミリ)	1
28	GCT-02905000	SPANNER	6カクホ°- スハ°ナ (2ミリ)	1
29	B9102-771-000	BOX SPANNER	ホ°ツクス スハ°ナ (オクリチヨ-セツ)	1
30	B3112-761-000	THREAD TAKE-UP SPRING	イトトリハ°ネ	1
31	137-71407	HOOK TIMING GAUGE	カマ タイミンク° ケ°ジ°	1
32	137-55756	HANDLE CRANK CONNec.	ハント°ル ウチ° ケツコ°ウ	1
33	B9107-761-000	THREAD PASSING INSTRUMENT	イトト°シキ	1
34	B9109-555-000	SCREW DRIVER, LARGE	ト°ライハ°- タ°イ	1
35	MAI-17002000	CROSS RECESSED HEAD DRIVER (NO.1)	ジ°ユ°シ° ネジ°マワシ (イチハン)	1
36	B9110-012-000	SCREW DRIVER, MIDDLE	ト°ライハ°- (チユウ)	1
37	B9111-012-000	SCREW DRIVER SMALL	ト°ライハ°- (シヨ-)	1
38	G5104-151-000	SPANNER 12X17	リヨ°ク°チスハ°ナ 12X17	1
39	B9112-012-000	WRENCH (11X14)	リヨ°ク°チ スハ°ナ (タ°イ)	1
40	B9113-012-000	WRENCH (9X10)	リヨ°ク°チ スハ°ナ (シヨ-)	1
41	B9143-372-000	WRENCH (7.1 X 8.1)	リヨ°ク°チ スハ°ナ (7.1X8.1)	1
42	D9103-555-D00	WRENCH 6X7	リヨク°チスハ°ナ 6X7	1
43	MDP-5JOB1105	NEEDLE DPX5 #11J-5	ハリ DPX5 #11J-5	1
44	MDP-5JOB1405	NEEDLE DPX5 #14J-5	ハリ DPX5 #14J-5	1
45	MC-2005007-55	NEEDLE 134 #75	ハリ 134 75-5	1
46	MC-2005007-05	NEEDLE 134 70-5	ハリ 134 70-5	1
47	B1811-771-000	BOBBIN	ホ°ビ°ン	4
48	137-31161	NEEDLE THREAD TRIMMER CONNec.	ウワイトキリ メス ケツコ°ウ	1
49	137-35469	BOBBIN THREAD TRIMMER CONNec.	シタイトキリ メス ケツコ°ウ	1
50	B2702-047-M00	KNIFE 5/8"	メス 5/8	2
51	B2702-047-K00	KNIFE 3/8"	メス 3/8	2
52	B2702-047-L00	KNIFE 1/2"	メス 1/2	2
53	135-33203	WRENCH	メカ°ネレンチ	1
54	B9101-552-000	ACCESSORY BOX	アツ°クヒンハ°コ	1
55	B3309-704-0A0	THREAD GUIDE ARM ASM.	イトタテ イトアンナイ ウチ° クミ	1
56	111-81559	THREAD STAND ASM.	イトタテ ソウチ クミ	1

NUMERICAL INDEX OF PARTS

索引

Part No. 品番	Page 頁	Ref. No.	Part No. 品番	Page 頁	Ref. No.	Part No. 品番	Page 頁	Ref. No.	Part No. 品番	Page 頁	Ref. No.
BJ-000000G-0A	46	11	G5010-171-000	2	28	G5128-171-000	8	18	G5226-171-000	14	25
BT-0400251-EB	30	45	G5011-171-000	20	61	G5129-171-000-A	8	17	G5227-171-000-A	14	27
BT-0600400-EB	30	46	G5012-171-000	14	41	G5130-171-000	8	22	G5228-171-000	14	31
B1107-481-000	44	44	G5013-171-000	14	42	G5131-171-000	8	23	G5229-171-000	16	65
B1135-352-000	44	61	G5014-171-000	14	44	G5132-171-000	8	27	G5229-171-000	18	8
B1153-771-000	4	60	G5015-171-000	14	48	G5133-171-000	12	12	G5230-171-000	14	32
B1209-210-0A0	44	20	G5016-171-000	14	52	G5134-171-000	12	13	G5231-171-000	14	33
B1221-771-00C	6	15	G5017-171-000	14	56	G5135-171-000	12	57	G5232-171-000	14	34
B1811-771-000	46	47	G5018-171-000	14	57	G5136-171-000	12	61	G5233-171-000	14	35
B2702-047-K00	46	51	G5019-171-000	14	61	G5137-171-000	12	17	G5234-171-000	14	36
B2702-047-L00	46	52	G5020-171-000	14	62	G5138-161-000	14	75	G5235-171-000	14	37
B2702-047-M00	46	50	G5021-171-000	4	18	G5138-171-000	12	20	G5236-171-000	14	38
B3112-761-000	46	30	G5021-171-000	14	70	G5139-171-000	12	25	G5237-171-000	16	30
B3309-704-0A0	46	55	G5022-171-000	2	13	G5140-171-000	8	53	G5237-171-000	18	25
B4127-352-000	44	50	G5023-171-000	20	9	G5140-171-000	10	1	G5238-171-000	16	31
B8236-771-000	4	64	G5024-171-000	4	2	G5140-171-000	12	26	G5238-171-000	18	26
B9101-552-000	46	54	G5025-171-000	4	6	G5140-171-000	24	61	G5239-171-000	16	32
B9102-771-000	46	29	G5026-171-000	4	9	G5140-171-000	28	3	G5239-171-000	18	29
B9103-771-000	46	12	G5027-171-000	4	14	G5141-171-000	12	27	G5239-171-000	20	2
B9104-761-000	46	21	G5028-171-000	30	13	G5142-171-000	12	31	G5240-171-000	16	70
B9107-761-000	46	33	G5029-171-000	2	50	G5142-171-000	26	24	G5301-171-000	20	16
B9109-555-000	46	34	G5030-171-000	2	52	G5143-171-000	12	32	G5302-171-000	20	12
B9110-012-000	46	36	G5031-171-000	2	25	G5144-171-000	12	37	G5303-171-000	20	13
B9111-012-000	46	37	G5032-171-000	2	10	G5145-171-000	12	38	G5304-171-000	20	14
B9112-012-000	46	39	G5033-171-000	2	19	G5146-171-000	12	40	G5305-171-000	20	21
B9113-012-000	46	40	G5034-171-000	2	46	G5147-171-000	12	41	G5306-171-000	20	27
B9118-232-000	46	1	G5034-171-000	14	77	G5148-171-000	12	43	G5307-171-000	20	28
B9121-012-0A0	46	14	G5035-171-000	2	12	G5149-171-000	12	45	G5308-136-000	30	37
B9140-372-000	46	25	G5035-171-000	22	66	G5150-171-000	12	49	G5308-171-000	20	22
B9141-372-000	46	26	G5036-171-000	2	21	G5151-171-000	8	56	G5309-171-000	2	55
B9142-372-000	46	23	G5037-171-000	20	68	G5152-171-000	8	31	G5309-171-000	20	23
B9143-372-000	46	41	G5037-171-000	24	50	G5153-171-000	10	20	G5310-171-000	20	29
			G5038-171-000	2	40	G5154-171-000	8	74	G5311-171-000-A	20	33
D9103-555-D00	46	42	G5039-171-000	4	22	G5155-171-000	8	75	G5312-171-000	20	37
			G5042-171-000	4	28	G5201-171-000	16	27	G5313-171-000	20	39
EA-9500B01-00	4	57	G5045-171-000	2	41	G5202-171-000	16	37	G5314-171-000	20	53
EA-9500B01-00	8	57	G5066-110-000	44	8	G5203-171-000	16	29	G5315-171-000-A	20	47
EA-9500B01-00	10	34	G5099-100-000	2	15	G5203-171-000	18	24	G5316-171-000	22	8
EA-9500B01-00	12	56	G5101-171-000	2	64	G5204-171-000	16	53	G5317-171-000	22	9
EA-9500B01-00	16	72	G5102-171-000	2	59	G5204-171-000	18	18	G5318-171-000	22	10
EA-9500B01-00	22	52	G5103-171-000	8	59	G5205-171-000	16	22	G5319-171-000	20	51
EA-9500B01-00	24	49	G5104-151-000	46	38	G5206-171-000	16	19	G5320-171-000	20	41
EA-9500B01-00	24	70	G5104-171-000-A	10	3	G5207-171-000	16	8	G5320-171-000	22	23
EA-9500B01-00	30	44	G5105-171-000	8	1	G5207-171-000	18	11	G5321-171-000	22	1
EA-9500B01-00	34	15	G5106-171-000	8	2	G5208-171-000	16	4	G5322-171-000	22	16
EA-9500B01-00	38	3	G5107-171-000	10	4	G5209-171-000	18	1	G5323-171-000	22	15
E9602-701-000	34	14	G5108-171-000	10	19	G5210-171-000	16	7	G5324-171-000	22	63
E9602-701-000	42	17	G5109-171-000	10	13	G5210-171-000	18	15	G5325-171-000	22	59
E9610-601-000	32	26	G5110-171-000	10	14	G5211-171-000	16	5	G5326-171-000	22	48
E9610-601-000	34	13	G5111-171-000	10	12	G5211-171-000	18	16	G5327-171-000	22	55
E9613-601-000	34	12	G5112-171-000	8	6	G5212-171-000	16	57	G5328-171-000	22	54
E9613-601-000	42	18	G5112-171-000	16	28	G5212-171-000	18	22	G5329-171-000	20	66
			G5113-171-000	8	7	G5213-171-000	16	1	G5330-171-000	22	2
GCT-02804000	30	38	G5114-171-000	8	12	G5214-171-000	16	26	G5331-171-000	22	4
GCT-02904000	46	27	G5115-171-000	8	41	G5215-171-000	16	51	G5332-171-000	22	33
GCT-02905000	46	28	G5116-171-000	8	54	G5215-171-000	18	27	G5333-171-000	22	37
GCT-02906000	46	24	G5117-171-000	8	47	G5216-171-000	16	15	G5334-171-000-A	22	38
G5001-171-000	2	9	G5118-171-000	8	43	G5217-171-000	16	12	G5336-171-000	22	42
G5002-171-000	2	4	G5119-171-000	8	26	G5218-171-000	16	61	G5337-171-000	22	32
G5003-171-000	2	3	G5120-171-000	8	60	G5218-171-000	18	4	G5338-171-000	22	14
G5004-171-000	2	2	G5121-171-000	12	1	G5219-171-000	16	47	G5339-171-000	22	18
G5005-171-000	2	1	G5122-171-000	12	2	G5220-171-000-A	14	1	G5340-171-000	22	19
G5006-171-000	2	5	G5123-171-000	12	3	G5221-171-000	14	8	G5341-171-000	22	27
G5007-171-000	2	33	G5124-171-000	12	8	G5222-171-000	14	12	G5342-171-000	22	28
G5008-171-000	4	1	G5125-171-000	8	13	G5223-171-000	14	16	G5343-171-000	24	1
G5009-171-000	2	27	G5126-171-000	8	62	G5224-171-000	14	20	G5344-171-000	24	5
G5010-161-000	4	19	G5127-171-000	8	63	G5225-171-000	14	24	G5345-171-000	24	6

品番	頁 No.	品番	頁 No.	品番	頁 No.	品番	頁 No.
G5346-171-000	24 10	G5453-161-000	4 68	HX-0012300-0C	10 31	M8630-540-000	36 5
G5347-171-000	24 14	G5454-161-000	8 58	HX-0012300-0C	14 82	M8631-540-0A0	36 8
G5348-171-000	24 18	G5454-161-000	24 65	HX-0012300-00	6 33	M8631-540-0A0	42 1
G5349-171-000	24 19	G5454-161-000	44 74	HX-0012300-00	10 2	M8910-540-000	38 5
G5350-171-000	24 21	G6003-171-A00	4 24	HX-0012300-00	12 55	M8910-540-000	40 12
G5351-171-000	24 22	G6003-171-B00	4 25	HX-0012300-00	22 72		
G5352-171-000	24 23	G6003-171-C00	4 26	HX-0012300-00	28 30	NM-3034000-SF	36 7
G5353-171-000	24 24	G6011-171-0A0	10 21	HX-0012300-00	44 23	NM-3034000-SF	40 4
G5354-171-000	24 25	G6012-171-0A0	10 22	HX-0015000-0F	2 79	NM-3034000-SF	40 6
G5355-171-000	24 31	G6013-171-0A0	22 44	HX-0015000-0F	8 55	NM-3040520-SF	32 14
G5356-171-000	24 32	G6014-171-0A0-A	20 45	HX-0022200-00	34 6	NM-6040003-SC	28 29
G5357-171-000	24 33	G6015-171-0A0	14 72	HX-0024000-00	42 2	NM-6050003-SC	4 36
G5358-171-000	24 37	G6016-171-0A0	4 43			NM-6060001-SC	2 57
G5360-171-000	24 38	G6017-171-0A0	20 65	MAI-17002000	46 35	NM-6060001-SC	4 38
G5362-171-000	24 40	G6019-171-0A0	22 70	MAO-11602N00	14 76	NM-6060001-SC	6 22
G5363-171-000	24 41	G6020-171-0A0	28 8	MAO-25020000	44 4	NM-6060003-SC	2 63
G5364-171-000	24 43	G6021-171-0A0	18 33	MAO-25021000	44 6	NM-6060003-SC	12 19
G5365-171-0A0	24 47	G6022-171-0A0	28 32	MAO-25022000	44 1	NM-6060003-SC	12 22
G5366-171-000	24 51	G6023-171-0A0	24 60	MAO-250230A0	44 30	NM-6060003-SC	16 36
G5367-171-000	24 71	G6023-171-0A0	28 28	MAO-25025000	44 29	NM-6060003-SC	20 26
G5368-171-000	26 1	G6025-171-0A0	10 35	MAO-25026000	44 26	NM-6060003-SC	26 26
G5369-171-000	26 5	G6027-171-0A0	6 4	MAO-250310A0	44 9	NM-6080001-SC	8 8
G5370-171-000	26 9	G6028-171-0A0	44 76	MAO-250320A0	44 10	NM-6080001-SC	8 48
G5371-171-000	26 10	G6029-171-0A0	8 67	MC-2005007-05	46 46	NM-6080001-SC	8 64
G5372-171-000	26 14	G6312-166-000	42 4	MC-2005007-55	46 45	NM-6080003-SC	4 42
G5372-171-000	28 2			MDF-RX1001L0	46 13	NM-6080003-SC	6 11
G5373-171-000	26 18	HA-0010800-20	38 4	MDP-5JOB1105	46 43	NM-6080003-SC	16 54
G5374-171-000	26 19	HA-0010800-20	40 8	MDP-5JOB1405	46 44	NM-6080003-SC	16 58
G5375-171-000	26 25	HA-0010800-30	40 9	MTJ-MS000060	4 37	NM-6080003-SC	18 19
G5376-171-000	26 30	HA-0015100-00	40 10	MTJ-VM002400	6 30	NM-6080003-SC	18 23
G5377-171-000	26 31	HA-0021801-00	40 7	MTJ-VM002500	6 29	NM-6080003-SC	20 48
G5379-171-000	26 34	HC-0114068-20	42 14	MTJ-VM002600	6 31	NM-6080003-SC	26 20
G5380-171-000	26 33	HC-0275010-30	42 13	MTJ-VM002700	6 32	NM-6080003-SC	26 36
G5381-171-000	24 66	HG-0026500-00	42 15	MTJ-VM003500	6 5	NM-6080003-SC	28 20
G5382-171-000	26 39	HG-0043500-00	42 3	MTS-P00700B0	6 26	NM-6100003-SC	16 9
G5383-171-000	2 73	HG-0043600-00	42 6	MTS-P00800B0	6 27	NM-6100003-SC	18 12
G5383-171-000	26 42	HK-0171500-70	32 27	MTS-P00850B0	6 25	NM-6100003-SC	20 17
G5384-171-000	2 71	HK-0291104-00	34 16	MTS-P00950B0	6 28	NM-6100003-SC	22 64
G5384-171-000	26 40	HK-0291904-00	34 17	M1001-540-000	32 1	NM-6120003-SC	4 23
G5385-171-000	24 55	HK-0346101-40	30 48	M1002-540-0A0	32 5	NM-6160001-SC	2 51
G5386-171-000	24 56	HK-0346101-60	30 49	M1004-540-000	32 30	NM-6200001-SC	2 53
G5387-171-000	28 9	HK-0346400-0A	30 47	M1005-540-000	32 31	NM-6540023-SB	20 69
G5388-171-000	28 6	HL-0062901-11	38 7	M1006-540-000	32 32	NS-6120310-SP	44 2
G5389-171-000	28 5	HL-0069300-00	42 10	M1030-540-000	36 2	NS-6150310-SP	4 61
G5390-171-000	28 7	HL-0069400-00	42 9	M1031-540-000	36 3		
G5392-171-000	28 4	HL-0087300-12	38 6	M1032-540-000	36 6	PA-1001003-A0	12 50
G5393-171-000	28 1	HL-0093600-02	40 11	M1050-540-000	34 11	PA-1001508-A0	8 35
G5394-171-000	28 24	HM-0003800-A0	32 12	M8510-540-0A0	32 22	PA-1201003-00	24 57
G5395-171-000	20 1	HM-0005700-00	10 8	M8511-540-0A0	32 7	PA-1504503-A0	4 49
G5401-171-000	4 29	HM-0005700-10	32 9	M8512-540-0A0	32 11	PA-1506002-A0	16 42
G5402-171-000	6 1	HN-0000400-00	4 20	M8521-540-0A0	34 1	PA-2001002-A0	44 36
G5403-171-000	6 6	HR-0232010-30	42 7	M8522-540-0A0	34 2	PA-2005006-A0	16 59
G5404-171-000	6 7	HT-0025700-00	40 2	M8523-540-0A0	34 3	PA-9000170-00	20 46
G5405-171-000	6 9	HX-0002100-00	34 7	M8524-540-0A0	34 4	PC-0105080-00	8 68
G5406-171-000	6 10	HX-0002400-0C	32 15	M8525-540-0A0	34 5	PC-0105080-00	16 71
G5407-171-000	6 17	HX-0002400-0D	2 78	M8530-540-0A0	36 1	PC-0105140-00	30 27
G5408-171-000	6 18	HX-0002400-0D	32 33	M8540-540-0A0	36 10	PC-0105150-00	30 21
G5410-171-000	6 20	HX-0002400-00	2 77	M8541-540-0A0	36 11	PC-0151080-00	4 44
G5411-171-000	4 48	HX-0006500-0B	4 54	M8550-540-0A0	34 10	PC-0151080-00	18 34
G5412-171-000	4 34	HX-0006500-0B	4 69	M8560-540-0A0	34 9	PC-0151080-00	20 60
G5413-171-000	4 53	HX-0006500-0B	18 39	M8561-540-0A0	34 8	PC-0151130-00	30 9
G5414-171-000	4 46	HX-0009400-0C	42 5	M8601-540-0A0	32 16	PF-0552090-A0	30 30
G5415-171-000	4 51	HX-0011600-00	38 2	M8601-540-0A0	38 1	PJ-0205000-01	12 53
G5416-171-000	4 47	HX-0012300-0A	2 80	M8602-540-0A0	32 18	PJ-0205000-01	30 29
G5417-171-000	4 55	HX-0012300-0A	12 64	M8602-540-0A0	40 1	PJ-0305200-01	30 36
G5418-171-000	4 33	HX-0012300-0B	10 33	M8603-540-0A0	32 20	PJ-0325260-01	30 41
G5419-171-000	4 58	HX-0012300-0B	24 64	M8603-540-0A0	42 8	PJ-0505252-01	30 35

NUMERICAL INDEX OF PARTS

索引

Part No. 品番	Page 頁	Ref. No.	Part No. 品番	Page 頁	Ref. No.	Part No. 品番	Page 頁	Ref. No.	Part No. 品番	Page 頁	Ref. No.
PJ-3010405-02	24	59	SK-3451601-SC	4	56	SM-6031652-TP	16	66	SM-6061202-TP	2	34
PJ-3010405-02	30	22	SK-3452000-SC	4	13	SM-6031652-TP	18	9	SM-6061202-TP	2	42
PJ-3010405-02	44	39	SK-3452000-SD	4	67	SM-6031652-TP	22	47	SM-6061202-TP	4	15
PJ-3010405-04	30	28	SK-3482500-SC	4	59	SM-6031652-TP	26	41	SM-6061202-TP	12	9
PJ-3010605-01	30	11	SL-4030691-SC	10	29	SM-6031652-TP	28	14	SM-6061202-TP	12	14
PJ-3010605-03	12	54	SL-4030881-SF	32	17	SM-6031652-TP	30	20	SM-6061202-TP	14	2
PJ-3010605-03	30	2	SL-4030881-SF	32	19	SM-6033052-TP	10	15	SM-6061202-TP	14	9
PJ-3010651-03	30	24	SL-4030881-SF	32	21	SM-6033052-TP	24	29	SM-6061202-TP	14	13
PJ-3010652-01	30	34	SL-4030881-SF	32	24	SM-6033852-TP	30	17	SM-6061202-TP	14	17
PJ-3040405-03	14	74	SL-4030881-SF	36	4	SM-6040602-TN	24	11	SM-6061202-TP	14	49
PJ-3040405-04	4	50	SL-4030881-SF	36	9	SM-6040602-TN	26	11	SM-6061202-TP	14	53
PJ-3040405-04	8	39	SL-4030881-SF	40	5	SM-6040602-TP	2	74	SM-6061202-TP	16	16
PJ-3040405-04	12	52	SL-4030881-SF	44	69	SM-6040602-TP	14	58	SM-6061202-TP	16	33
PJ-3040405-04	16	68	SL-4031281-SF	42	11	SM-6040602-TP	24	72	SM-6061202-TP	16	38
PJ-3040405-04	30	4	SL-4031281-SF	42	12	SM-6040602-TP	28	25	SM-6061202-TP	16	62
PJ-3040451-01	16	60	SL-4031281-SF	42	16	SM-6040802-TN	12	28	SM-6061202-TP	18	5
PJ-3050405-01	24	58	SL-4031481-SF	40	3	SM-6040802-TN	24	52	SM-6061202-TP	18	30
PJ-3050405-02	12	51	SL-4031681-SF	32	28	SM-6040802-TN	26	2	SM-6061202-TP	20	3
PJ-3050405-03	14	73	SL-4040691-SC	12	34	SM-6040802-TR	2	16	SM-6061202-TP	20	15
PJ-3050651-01	30	10	SL-4040691-SC	24	48	SM-6040802-TR	2	29	SM-6061202-TP	20	30
PJ-3050651-01	30	25	SL-4040841-SE	2	32	SM-6040802-TR	2	37	SM-6061202-TP	20	34
PJ-3080400-02	8	40	SL-4040891-SC	2	81	SM-6040802-TR	2	47	SM-6061202-TP	20	54
PJ-3080400-02	14	71	SL-4040891-SC	4	21	SM-6040802-TR	8	44	SM-6061202-TP	22	11
PJ-3080600-03	30	12	SL-4040891-SC	4	27	SM-6040802-TR	8	71	SM-6061202-TP	22	20
PJ-3090051-01	30	39	SL-4040891-SC	12	39	SM-6040802-TR	10	5	SM-6061202-TP	22	24
PJ-3090052-01	30	40	SL-4040891-SC	12	44	SM-6040802-TR	12	46	SM-6061202-TP	22	29
PV-0105070-00	14	69	SL-4040891-SC	12	63	SM-6040802-TR	14	63	SM-6061202-TP	24	2
PV-0151070-00	30	1	SL-4040891-SC	22	71	SM-6040802-TR	14	78	SM-6061202-TP	24	7
PV-0351140-A0	30	23	SL-4041081-SF	32	10	SM-6040802-TR	22	5	SM-6061202-TP	30	14
PV-1351050-00	30	5	SL-4041081-SF	32	29	SM-6040802-TR	22	56	SM-6061202-TP	30	31
PX-0205050-00	30	3	SL-4041681-SF	32	23	SM-6040802-TR	22	60	SM-6061202-TP	36	12
PX-5000170-00	4	45	SM-0040601-SA	2	11	SM-6040802-TR	22	67	SM-6061602-TN	28	17
PX-5000170-00	18	35	SM-0040601-SA	2	14	SM-6040802-TR	28	11	SM-6061602-TP	2	69
PX-5000170-00	20	52	SM-0040601-SA	2	20	SM-6040802-TR	30	6	SM-6061602-TP	12	4
PX-5000180-00	4	52	SM-0040601-SA	2	26	SM-6041002-TN	26	6	SM-6061602-TP	12	58
PX-5000180-00	16	43	SM-0040601-SA	6	34	SM-6041002-TP	4	10	SM-6061602-TP	20	42
PX-5000190-00	8	36	SM-0040601-SA	10	30	SM-6041002-TP	8	28	SM-6061602-TP	22	65
PX-5000200-00	8	69	SM-0040601-SA	10	32	SM-6041002-TP	24	67	SM-6062002-TN	24	34
PX-5000200-00	16	41	SM-0040601-SA	12	62	SM-6041202-TN	4	3	SM-6062002-TN	24	42
PX-5000220-00	8	70	SM-0040601-SA	14	26	SM-6041202-TN	12	33	SM-6062002-TP	2	60
PX-5000260-A0	8	38	SM-0040601-SA	14	39	SM-6041202-TN	24	44	SM-6062002-TP	8	50
PX-5000270-A0	8	37	SM-0040601-SA	14	81	SM-6041202-TP	8	20	SM-6062002-TP	16	69
PX-5000280-A0	8	79	SM-0040601-SA	20	10	SM-6041202-TP	10	26	SM-6062002-TP	20	25
PX-5000290-A0	8	80	SM-0040601-SA	24	20	SM-6041202-TP	14	28	SM-6063002-TP	2	65
			SM-0040601-SA	24	62	SM-6041202-TP	14	45	SM-6081202-TP	8	42
RC-1200001-KP	8	19	SM-0040601-SA	28	10	SM-6041202-TP	16	48	SM-6082002-TN	2	6
RC-3200002-KP	8	34	SM-0040601-SA	28	31	SM-6041202-TP	20	6	SM-6082002-TN	4	30
RC-3500002-KP	6	16	SM-0040601-SA	32	6	SM-6041202-TP	20	62	SM-6082002-TN	14	21
RE-0400000-K0	14	43	SM-0060801-SA	2	45	SM-6041202-TP	26	15	SM-6082002-TN	18	36
RE-0400000-K0	28	23	SM-0060801-SA	2	68	SM-6041202-TP	26	43	SM-6082002-TN	20	57
RE-0600000-K0	8	11	SM-0060801-SA	14	40	SM-6041602-TP	8	24	SM-6082002-TN	32	2
RE-0600000-K0	12	21	SM-0061601-SA	2	56	SM-6042002-TP	8	14	SM-6083002-TP	10	9
RE-0600000-K0	26	23	SM-1030601-SC	6	3	SM-6042002-TP	30	26	SM-6083002-TP	12	5
RE-0600000-K0	26	29	SM-1031001-SA	4	8	SM-6043052-TN	8	3	SM-8030402-TP	6	8
RE-0600000-K0	26	32	SM-1040601-SC	20	11	SM-6043052-TN	14	5	SM-8040402-TP	22	3
RE-0600000-K0	26	35	SM-1041001-SC	32	8	SM-6051002-TP	16	44	SM-8040602-TP	12	42
RE-0600000-K0	44	65	SM-4031001-SC	44	31	SM-6053002-TN	44	35	SM-8040602-TP	16	6
RE-0800000-K0	20	20	SM-4041401-SC	32	25	SM-6060802-TN	24	15	SM-8040602-TP	18	17
RE-0800000-K0	20	40	SM-4043601-SN	32	13	SM-6061002-TP	8	76	SM-8040602-TP	20	38
RE-0800000-K0	22	73	SM-6030602-TP	22	39	SM-6061002-TP	16	23	SM-8060802-TP	2	70
RE-0900000-K0	22	17	SM-6030802-TP	2	72	SM-6061002-TP	20	24	SM-8060802-TP	8	61
			SM-6030802-TP	22	34	SM-6061202-TN	16	2	SM-8060802-TP	10	18
SB-1080006-00	8	33	SM-6030802-TP	22	49	SM-6061202-TN	16	13	SM-8060802-TP	24	39
SB-1150002-00	6	14	SM-6030802-TP	22	53	SM-6061202-TN	16	20	SM-8060812-TP	16	52
SB-7100002-00	20	67	SM-6031202-TP	22	43	SM-6061202-TN	18	2	SM-8060812-TP	18	28
SK-1351301-SC	4	7	SM-6031652-TP	10	23	SM-6061202-TN	24	26	SM-9055053-SB	4	35
SK-3311600-SC	4	65	SM-6031652-TP	14	41	SM-6061202-TP	22	32	SM-9055140-SC	12	18

品番	頁 No.	品番	頁 No.	品番	頁 No.	品番	頁 No.				
SM-9066523-SD	6	21	WP-0430801-SC	24	63	WP-0841601-SC	8	66	WS-0410002-KN	30	7
SM-9086503-SC	4	41	WP-0430801-SC	24	69	WP-0841601-SC	10	11	WS-0410002-KN	30	42
SS-1121010-SP	44	15	WP-0430801-SC	24	74	WP-0841601-SC	14	23	WS-0510002-KN	4	11
SS-1121010-SP	44	16	WP-0430801-SC	26	4	WP-0841601-SC	16	56	WS-0510002-KN	16	45
SS-4110515-SP	44	67	WP-0430801-SC	26	8	WP-0841601-SC	18	21	WS-0610002-KN	2	23
SS-4120615-SP	44	5	WP-0430801-SC	26	13	WP-0841601-SC	18	38	WS-0610002-KN	2	35
SS-4120915-SP	44	7	WP-0430801-SC	26	17	WP-0841601-SC	20	50	WS-0610002-KN	2	43
SS-4120915-SP	44	24	WP-0430801-SC	26	45	WP-0841601-SC	20	59	WS-0610002-KN	2	58
SS-4120915-SP	44	37	WP-0430801-SC	28	13	WP-0841601-SC	26	22	WS-0610002-KN	2	61
SS-5110740-TP	44	3	WP-0430801-SC	28	27	WP-0841601-SC	26	38	WS-0610002-KN	2	66
SS-6060340-SP	44	45	WP-0430801-SC	30	8	WP-0841601-SC	28	22	WS-0610002-KN	4	16
SS-6060510-TP	44	27	WP-0430801-SC	30	43	WP-0841601-SC	32	4	WS-0610002-KN	4	39
SS-6121610-SP	44	28	WP-0482086-SD	20	8	WP-1052001-SC	16	11	WS-0610002-KN	8	51
SS-7110410-SP	44	52	WP-0531001-SC	4	12	WP-1052001-SC	18	14	WS-0610002-KN	8	77
SS-7110710-SP	44	40	WP-0531001-SC	16	46	WP-1052001-SC	20	19	WS-0610002-KN	12	6
SS-7110910-SP	44	47	WP-0611626-SP	24	9	WS-0310002-KN	10	16	WS-0610002-KN	12	10
SS-7120640-SP	6	2	WP-0611626-SP	24	36	WS-0310002-KN	10	24	WS-0610002-KN	12	15
SS-7740740-SP	44	63	WP-0612056-SD	4	62	WS-0310002-KN	14	66	WS-0610002-KN	12	23
SS-8110422-TP	44	22	WP-0641601-SC	2	24	WS-0310002-KN	22	35	WS-0610002-KN	12	59
SS-8111010-TP	44	21	WP-0641601-SC	2	36	WS-0310002-KN	22	40	WS-0610002-KN	14	3
SS-8150710-SP	44	59	WP-0641601-SC	2	44	WS-0310002-KN	22	45	WS-0610002-KN	14	10
SS-9151120-CP	6	19	WP-0641601-SC	2	54	WS-0310002-KN	22	50	WS-0610002-KN	14	14
SS-9151120-CP	6	24	WP-0641601-SC	2	62	WS-0310002-KN	24	30	WS-0610002-KN	14	18
			WP-0641601-SC	2	67	WS-0310002-KN	28	15	WS-0610002-KN	14	50
WP-0320501-SC	10	17	WP-0641601-SC	4	17	WS-0310002-KN	30	18	WS-0610002-KN	14	54
WP-0320501-SC	10	25	WP-0641601-SC	4	40	WS-0410002-KN	2	17	WS-0610002-KN	16	3
WP-0320501-SC	14	68	WP-0641601-SC	8	52	WS-0410002-KN	2	30	WS-0610002-KN	16	14
WP-0320501-SC	22	36	WP-0641601-SC	8	78	WS-0410002-KN	2	38	WS-0610002-KN	16	17
WP-0320501-SC	22	41	WP-0641601-SC	12	7	WS-0410002-KN	2	48	WS-0610002-KN	16	21
WP-0320501-SC	22	46	WP-0641601-SC	12	11	WS-0410002-KN	2	75	WS-0610002-KN	16	24
WP-0320501-SC	22	51	WP-0641601-SC	12	16	WS-0410002-KN	4	4	WS-0610002-KN	16	34
WP-0320501-SC	28	16	WP-0641601-SC	12	24	WS-0410002-KN	8	4	WS-0610002-KN	16	39
WP-0320501-SC	30	19	WP-0641601-SC	12	60	WS-0410002-KN	8	15	WS-0610002-KN	16	63
WP-0430801-SC	2	18	WP-0641601-SC	14	4	WS-0410002-KN	8	25	WS-0610002-KN	18	3
WP-0430801-SC	2	31	WP-0641601-SC	14	11	WS-0410002-KN	8	29	WS-0610002-KN	18	6
WP-0430801-SC	2	39	WP-0641601-SC	14	15	WS-0410002-KN	8	45	WS-0610002-KN	18	31
WP-0430801-SC	2	49	WP-0641601-SC	14	19	WS-0410002-KN	8	72	WS-0610002-KN	20	4
WP-0430801-SC	2	76	WP-0641601-SC	14	51	WS-0410002-KN	10	6	WS-0610002-KN	20	31
WP-0430801-SC	4	5	WP-0641601-SC	14	55	WS-0410002-KN	10	27	WS-0610002-KN	20	35
WP-0430801-SC	8	5	WP-0641601-SC	16	18	WS-0410002-KN	12	29	WS-0610002-KN	20	43
WP-0430801-SC	8	16	WP-0641601-SC	16	25	WS-0410002-KN	12	35	WS-0610002-KN	20	55
WP-0430801-SC	8	21	WP-0641601-SC	16	35	WS-0410002-KN	12	47	WS-0610002-KN	22	12
WP-0430801-SC	8	30	WP-0641601-SC	16	40	WS-0410002-KN	14	6	WS-0610002-KN	22	21
WP-0430801-SC	8	46	WP-0641601-SC	16	64	WS-0410002-KN	14	29	WS-0610002-KN	22	25
WP-0430801-SC	8	73	WP-0641601-SC	18	7	WS-0410002-KN	14	46	WS-0610002-KN	22	30
WP-0430801-SC	10	7	WP-0641601-SC	18	32	WS-0410002-KN	14	59	WS-0610002-KN	24	3
WP-0430801-SC	10	28	WP-0641601-SC	20	5	WS-0410002-KN	14	65	WS-0610002-KN	24	8
WP-0430801-SC	12	30	WP-0641601-SC	20	32	WS-0410002-KN	14	79	WS-0610002-KN	24	16
WP-0430801-SC	12	36	WP-0641601-SC	20	36	WS-0410002-KN	16	49	WS-0610002-KN	24	27
WP-0430801-SC	12	48	WP-0641601-SC	20	44	WS-0410002-KN	20	7	WS-0610002-KN	24	35
WP-0430801-SC	14	7	WP-0641601-SC	20	56	WS-0410002-KN	20	63	WS-0610002-KN	26	27
WP-0430801-SC	14	30	WP-0641601-SC	22	13	WS-0410002-KN	22	6	WS-0610002-KN	28	18
WP-0430801-SC	14	47	WP-0641601-SC	22	22	WS-0410002-KN	22	57	WS-0610002-KN	30	15
WP-0430801-SC	14	60	WP-0641601-SC	22	26	WS-0410002-KN	22	61	WS-0610002-KN	30	32
WP-0430801-SC	14	67	WP-0641601-SC	22	31	WS-0410002-KN	22	68	WS-0610002-KN	36	13
WP-0430801-SC	14	80	WP-0641601-SC	24	4	WS-0410002-KN	24	12	WS-0820002-KN	2	7
WP-0430801-SC	16	50	WP-0641601-SC	24	17	WS-0410002-KN	24	45	WS-0820002-KN	4	31
WP-0430801-SC	16	67	WP-0641601-SC	24	28	WS-0410002-KN	24	53	WS-0820002-KN	6	12
WP-0430801-SC	18	10	WP-0641601-SC	26	28	WS-0410002-KN	24	68	WS-0820002-KN	8	9
WP-0430801-SC	20	64	WP-0641601-SC	28	19	WS-0410002-KN	24	73	WS-0820002-KN	8	49
WP-0430801-SC	22	7	WP-0641601-SC	30	16	WS-0410002-KN	26	3	WS-0820002-KN	8	65
WP-0430801-SC	22	58	WP-0641601-SC	30	33	WS-0410002-KN	26	7	WS-0820002-KN	10	10
WP-0430801-SC	22	62	WP-0641601-SC	36	14	WS-0410002-KN	26	12	WS-0820002-KN	14	22
WP-0430801-SC	22	69	WP-0841601-SC	2	8	WS-0410002-KN	26	16	WS-0820002-KN	16	55
WP-0430801-SC	24	13	WP-0841601-SC	4	32	WS-0410002-KN	26	44	WS-0820002-KN	18	20
WP-0430801-SC	24	46	WP-0841601-SC	6	13	WS-0410002-KN	28	12	WS-0820002-KN	18	37
WP-0430801-SC	24	54	WP-0841601-SC	8	10	WS-0410002-KN	28	26	WS-0820002-KN	20	49

NUMERICAL INDEX OF PARTS

索引

Part No. 品番	Page 頁	Ref. No.	Part No. 品番	Page 頁	Ref. No.	Part No. 品番	Page 頁	Ref. No.	Part No. 品番	Page 頁	Ref. No.
WS-0820002-KN	20	58	195-32902	46	9						
WS-0820002-KN	26	21	195-33702	46	10						
WS-0820002-KN	26	37	195-33900	46	7						
WS-0820002-KN	28	21									
WS-0820002-KN	32	3									
WS-1020002-KN	16	10									
WS-1020002-KN	18	13									
WS-1020002-KN	20	18									
111-81559	46	56									
135-02604	44	62									
135-33203	46	53									
137-00604	44	58									
137-00901	44	60									
137-01008	44	57									
137-03806	44	73									
137-03905	44	72									
137-04002	44	68									
137-04200	44	49									
137-04309	44	64									
137-04408	44	51									
137-31161	46	48									
137-35469	46	49									
137-42853	44	53									
137-55756	46	32									
137-58206	46	20									
137-58305	46	15									
137-58602	44	12									
137-58701	44	13									
137-58800	46	19									
137-58909	46	16									
137-59006	46	18									
137-59105	46	17									
137-68403	6	23									
137-71407	46	31									
137-71456	4	63									
137-75705	44	33									
137-77354	4	66									
137-78204	44	48									
137-78253	44	46									
137-78303	44	14									
137-78402	44	43									
137-78451	44	42									
137-78501	44	70									
137-78550	44	66									
137-78600	44	71									
137-78709	44	75									
137-78808	44	19									
137-78907	44	18									
137-79004	44	17									
137-79103	44	25									
137-79202	44	41									
137-79301	44	56									
137-79350	44	55									
137-79400	44	38									
137-79509	44	34									
137-79558	44	32									
137-79608	44	54									
137-79707	44	11									
137-79806	46	22									
160-49801	8	32									
195-18000	46	6									
195-18109	46	2									
195-18208	46	3									
195-24800	46	4									
195-24909	46	5									
195-25005	46	8									